BZI

WWW.BZI.RO
07 februarie 2023, 5 lei

Asta da meserie rară! Primești 300 de dolari dacă reușești să convingi pe cineva să lucreze în această firmă

Mafioții de la DRDP Iași! Angajații sunt teorizați de Corneliu Șerban și șeful de sindicat

Primăria scoate la licitație 24 de locuri de parcare. Cât te costă să parchezi mașina în fața blocului

Municipalitatea ieșeană a scos la licitație 24 de locuri de parcare în vederea închirierii. Astfel, ieșenii își vor putea parca mașina în fața blocului, pe locurile de parcare achiziționate

Recent au fost publicate anunțurile în vederea închirierii a 24 de locuri de parcare situate în diferite zone din Iași. Mai exact, ieșenii pot închiria locurile disponibile de pe bulevardul Ștefan cel Mare, strada Sarmisegetuza, bulevardul Primăverii, strada Bărboi și strada Dimineții. Licitațiile cu strigare vor avea loc pe 14 februarie 2023 și 16 februarie 2023. În funcție de zona în care doresc să închirieze locul de parcare, aceștia au termen de depunere a dosarelor până pe 9 februarie și 14 februarie, ora 13:00.

Ieșenii care își câștigă locul de parcare la licitație își vor putea parca mașina în fața blocului

Ieșenii își vor putea parca mașina în fața blocului, pe locurile de parcare puse la dispoziție de către Primăria Iași. Pentru locul de parcare cu numărul 2, situat pe bulevardul Ștefan cel Mare, locatarii din blocul B1 sunt eligibili pentru a putea participa la licitația cu strigare din data de 14 februarie 2023, ora 10:00. Documentele trebuie trimise în format electronic, pe adresa de e-mail licitatii.camera12@gmail.com. Direcția Exploatare Patrimoniu din cadrul Primăriei Municipiului Iași a publicat recent și procedura de licitație privind închirierea locului numărul 8, situat pe strada Sarmisegetuza, numărul 8. Drept de participare la această licitație au ieșenii din blocurile R11, R12, R13, Q4 și Z1. Data-limită pentru trimiterea documentelor este 9 februarie 2023, ora 13:00. Acestea vor fi trimise la adresa de mail disponibilă în acest sens, licitatii.camera12@gmail.com. Ieșenii sunt așteptați în data de 14 februarie pentru a participa la licitația cu strigare, ora 9:30. În strada Primăverii, numărul 21, sunt scoase la licitație, în vederea închirierii, 2 locuri de parcare, mai exact, cele cu numerele 29 și 31. Ieșenii eligibili sunt cei din blocurile A5, D2B, D3, D3A și G6. Licitația va avea loc pe data de 14 februarie 2023, la ora 10:30, iar data-limită de trimitere a documentelor pe adresa de e-mail licitatii.camera12@gmail.com este 9 februarie. Locatarii blocurilor C1, C2, C3, C4, C5, C6, C7, F1 și F2, din strada Bărboi, numărul 6, pot trimite documentele în vederea închirierii până la data de 9 februarie 2023, la aceeași adresă de mail, licitația urmând să se desfășoare pe 14 februarie 2023, ora 11:30. În zonă sunt disponibile 5 locuri de parcare, mai exact, cele cu numărul 15, 19, 26,29 și 28. Pe strada Dimineții, numărul 18, municipalitatea a anunțat scoaterea la licitație a 15 locuri de parcare. Mai exact, locurile 1-6, 8, 11-18. Locatarii blocurilor 791 și 792 au timp să trimită documentele pe adresa de mail licitatii.camera15@gmail.com până la data de 14 februarie 2023, ora 13:00. Licitația cu strigare se va desfășura în data de 16 februarie 2023, ora 10:00. Ieșenii sunt așteptați pentru participare la sediul Direcției Exploatare Patrimoniu, din șoseaua Națională, numărul 43.

Care sunt documentele necesare pentru participarea la licitație

Documentele necesare înscrierii la licitație sunt cererea de înscriere, cartea de identitate cu domiciliul stabil sau reședința unde se dorește închirierea locului de parcare pentru persoanele fizice, iar pentru persoanele juridice sunt necesare certificatul de înregistrare la Registrul Comerțului, cartea de identitate a reprezentantului legal al societății care participă la licitație, actul de proprietate sau de chirie al apartamentului sau al spațiului, certificatul de înmatriculare al autoturismului, certificatul de atestare fiscală și dovada plății taxelor de participare la licitație. Toate acestea trebuie depuse în format electronic (scanat) la adresa de e-mail a Serviciului Administrare Parcări – Direcția Exploatare Patrimoniu, adresă al cărei scop exclusiv este de primire a documentelor pentru licitații.

Pentru a putea parca mașina în fața blocului, ieșenii doritori trebuie să participe la licitațiile organizate de către municipalitate. În același timp, aceștia vor achita contravaloarea caietului de sarcini, 11 lei, taxa de participare de 5 lei și garanția licitației în cuantum de 70 de lei.

Alexandra MAISNER

Mutarea spitalului mobil de la Lețcani este încă în așteptare. O investiție de peste 10 milioane de euro rămâne în stadiul de conservare

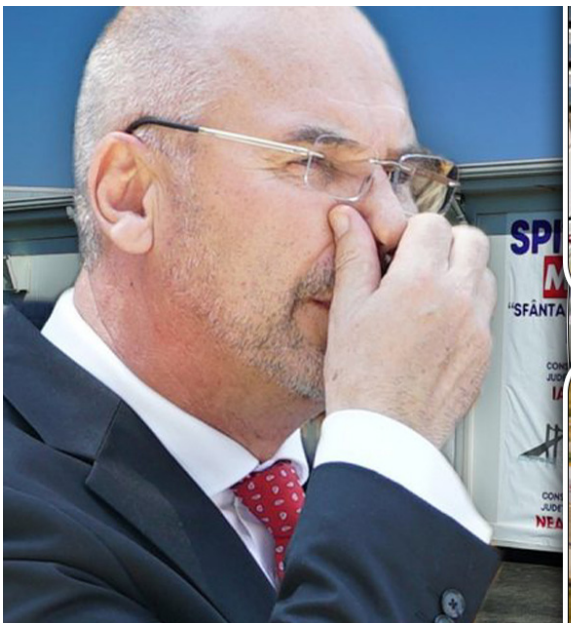

Mutarea spitalului mobil de la Lețcani este încă în așteptare. Acesta ar urma să fie amplasat pe bulevardul C.A Rosetti, însă sunt necesare mai multe investiții pentru a fi posibil acest lucru

Spitalul mobil de la Lețcani a fost achiziționat în 2020, pentru tratarea bolnavilor de COVID-19. Investiția a fost de aproximativ 13 milioane de lei. Încă din primele zile de când a fost amplasat la marginea orașului, în Lețcani, acesta a fost subiect de dispută. Una dintre marile probleme a fost lipsa căldurii din containere. Primii pacienți internați s-au plâns de frigul pe care au fost obligați să îl suporte. Sistemul de încălzire, compus din aparate de aer condiționat, nu a putut face față. La scurt timp, spitalul a fost închis din cauza altor defecțiuni, contrar faptului că, în acea perioadă, numărul pacienților era într-o continuă creștere. Inspectorii corpului de control din cadrul Ministerului Sănătății au descoperit atunci 31 de nereguli la unitatea mobilă. Mai exact, s-a descoperit, printre altele, că o parte dintre echipamente erau defecte, mai multe ventilatoare nu funcționau, temperatura era extrem de mică în unele saloane, iar dispozitivele medicale nu aveau eticheta de conformitate cu marcajul european.

Mutarea spitalului mobil de la Lețcani este încă în așteptare

Unitatea medicală care a fost cumpărată de Asociația de Dezvoltare Intercomunitară (ADI) Euronest, cu suma de 13,4 milioane de euro, fiind acum în gestionarea Inspectoratului pentru Situații de Urgență (ISU) Iași. Acesta din urmă a luat în calcul mutarea spitalului mobil de la Lețcani în zona C.A. Rosetti din Iași. Potrivit șefului ISU, Ionuț Grădinaru, unitatea este în conservare, fiind funcțională. „Spitalul mobil este în conservare pe locația de la Lețcani. Este luată în calcul mutarea acestuia în funcție de alocarea bugetară. Pentru a putea fi mutat (n.r. – spitalul mobil de la Lețcani) este necesară realizarea unei platforme. Pe lângă acest aspect, în acest moment, unitatea medicală este notificată la Uniunea Europeană în ceea ce privește faptul că poate primi, la orice oră, răniți din zona conflictului armat din Ucraina. În ceea ce privește mutarea, spitalul nu va fi mutat până când nu va fi construită acea platformă. El își va păstra în continuare integralitatea, inclusiv pe noul amplasament din zona C.A. Rosetti. La momentul actual, spitalul mobil este funcțional, dar în conservare", a precizat Ionuț Grădinaru, șeful ISU Iași. În acea zonă, inspectoratul va ridica un poligon și un heliport, investiție de aproximativ 4 milioane de euro. Totuși, atunci când se va trece la acțiune, mutarea spitalului mobil se va face treptat, pe o perioadă de mai multe luni. Astfel, în acest moment, aparatura de sute de mii de euro stă în interiorul containerelor fără a fi de folos vreunui pacient.

Scandal monumental pe situația de la spitalul mobil de la Lețcani

Anul trecut, actuala conducere a CJ Iași a menționat faptul că Maricel Popa (PSD), fostul șef al instituției, precum și Alina Popa, directorul Asociației Euronest, cei care au făcut achiziția, trebuie trași la răspundere. Achiziția trucată de la spitalul mobil de la Lețcani a făcut obiectul unei anchete la BZI. Decizia instanței, legată de raportul Curții de Conturi, a dinamitat situația din Consiliul Județean Iași. Aleșii PSD au fost montați atunci de Maricel Popa să susțină faptul că la spitalul mobil nu a fost nimic ilegal, în ciuda neregulilor constatate de Curtea de Conturi. Instituția a câștigat un important proces cu Euronest și spitalul mobil de la Lețcani. Magistrații de la Tribunalul Iași au respins acțiunea celor de la Euronest în legătură cu licitația pentru unitatea medicală. Raportul de control arăta faptul că au fost ilegalități în ceea ce privește procedura de achiziție și de recepție a spitalului din Iași. În acest fel, Maricel Popa și Alina Popa au pierdut, anul trecut, un important proces. Fostul președinte al Consiliului CJ, Maricel Popa, continua în acea perioadă să mintă în legătură cu proiectul spitalului mobil pentru pacienții de COVID-19 de la Lețcani. Deși Euronest nu a depus la timp avizele pentru unitatea medicală, Maricel Popa, susținea contrariul. Acesta spunea că așteaptă avizele, deși acestea nu au fost depuse corespunzător. Maricel Popa nu și-a calculat pașii, ajungând în stadiul în care nu mai știa cum să-și acopere minciunile. PSD-istul a mințit și despre numărul de paturi de la spitalul mobil. Direcția de Sănătate Publică a avizat doar 118 paturi din cele 256 cu care se lăuda acesta. Maricel Popa a mai mințit și atunci când a susținut că unitatea poate funcționa cu 150 de paturi, lucru, de asemenea, fals. Fostul șef al CJ Iași a început să se încurce în propriile sale minciuni. Senatorul Maricel Popa este cunoscut ca fiind un personaj ce face gafe încontinuu. PSD-istul a ajuns bătaia de joc a internauților care au făcut și un colaj cu unele dintre cele mai memorabile gafe ale acestuia. Prin gafele făcute în mod constant, Maricel Popa face de râs lașul.

Mutarea spitalului mobil de la Lețcani este doar un plan, departe de a se concretiza. În acest sens, încă nu s-a demarat nicio acțiune. Pentru moment, cel puțin, unitatea medicală este notificată la Uniunea Europeană în ceea ce privește faptul că poate primi oricând răniți din zona conflictului armat din Ucraina.

Alexandra MAISNER

Acțiune de capturare a câinilor fără stăpân din Ciurea. Locuitor din comună: „Sunt omorâți în chinuri groaznice!“

Acțiunea de capturare a câinilor fără stăpân a avut loc în cartierele Astoria, Lunca Cetățuii, Hlincea și Olarilor. Reprezentanții primăriei susțin că astfel de acțiuni urmează a fi organizate în perioada următoare, la primirea oricărei sesizări.

Acțiune de capturare a câinilor fără stăpân. O parte dintre locuitori sunt nemulțumiți

Pe data de 1 februarie 2023, Primăria Ciurea, împreună cu echipajele de Poliție Locală și cu echipa de ecarisaj de la Asociația „Sprijinim Câinii“, a demarat o acțiune de capturare a câinilor fără stăpân pe raza comunei Ciurea, ca urmare a numeroaselor sesizări venite din partea locuitorilor acestei zone.

În urma acestei acțiuni au fost capturate 18 exemplare canine din cartierele Astoria/Editurii, Lunca Cetățuii (blocuri vechi), Hlincea și strada Olarilor. Din cartierul Vișoianu nu s-a reușit capturarea niciunui exemplar canin, la acțiune fiind prezent și administratorul Asociației de locatari.

Reacțiile nu au întârziat să apară în urma demarării acestei acțiuni de capturare a câinilor vagabonzi, cei mai mulți cetățeni afirmând că această asociație maltratează și chiar omoară animalele.

„Îi omoară sau îi duc la un centru de animale“, susține Delia Petrache.

De aceeași părere este și o altă iubitoare de animale, Corina Roxana Bărbuță. „Aceiași mizerabili! Criminali pur sânge, în frunte cu Primăria comunei Ciurea! Această asociație este un lagăr al morții! Sunt omorâți în chinuri groaznice! Se lăudau că anul trecut au eutanasiat 4.000 de suflete“, menționează Corina Roxana Bărbuță.

Doctorul Constantin Cristian Păun, ce deține Asociația „Sprijinim Câinii“, a răspuns acuzațiilor ce sunt aduse de locuitorii din Ciurea.

„Nu maltratăm și nu omorâm câinii capturați. Respectăm întocmai Legea OUG 155/2001, mai ales că suntem în permanență monitorizați și de Poliția Animalelor, și de cei de la DSV“, menționează doctorul Constantin Cristian Păun.

Contactat telefonic, primarul Cătălin Lupu nu a dorit să comenteze acuzațiile aduse, solicitând ca informațiile să îi fie cerute pe e-mail. Până la închiderea ediției nu am primit niciun răspuns de la edilul comunei Ciurea.

Acțiune controversată, demarată de primarul Cătălin Lupu

Deși mulți cetățeni susțin că această asociație maltratează și omoară câinii capturați, părerile sunt împărțite. Mulți susțin că această acțiune inițiată de primarul Cătălin Lupu este bine-venită pe străzile din Ciurea, pe când alții se arată foarte revoltați pe modul în care câinii sunt capturați și tratați după aceste operațiuni. „Acțiunea, mai mult decât necesară, a fost un eșec total. S-au capturat 0 câini agresivi din zonele cu probleme. În schimb, pe Micșunelelor, pentru că nu sunt câini ai străzii, s-a capturat câinele vecinei care, fiind mic, iese prin gard. Pe Agricultorilor s-a prins un pui care se speria de propria umbră, deci agresivitate -2. Desfășurați aceste activități unde îți este cu adevărat frică să ieși cu copiii la plimbare“, se arată revoltat Teo Roman. O altă locuitoare a zonei, Oana P., susține că au fost prinși doar câini care nu sunt agresivi.

„Din păcate, tot cei blânzi au fost prinși, cei agresivi știu să se ferească. Și dacă ar fi prinși toți, nu se rezolvă nimic, dacă în continuare cetățenii nu-și sterilizează animalele din curte, ca să nu mai aibă apoi ce abandona pe domeniul public“, zice Oana P.

Reprezentanții Primăriei Ciurea susțin că astfel de acțiuni de capturare a câinilor fără stăpân vor mai fi organizate în perioada următoare și ori de câte ori vor primi sesizări noi din partea cetățenilor și locuitorilor zonei.

Andreea IRUC

Podul Alexandru cel Bun, un pericol pentru zeci de mii de ieșeni! Cât va costa reabilitarea lui

De mai mulți ani, podul Alexandru cel Bun, un pericol pentru zeci de mii de ieșeni, se află într-o stare avansată de degradare. Din imaginile surprinse de reporterii BZI se poate vedea cum cad bucăți de beton din pilonii de rezistență, dar și armătura care ruginește pe grinzile de susținere. Purtătorul de cuvânt al Primăriei Iași, Sebastian Buraga, susține că a fost făcută o expertiză, iar în primăvara acestui an va demara licitația pentru reabilitare. Lucrările de reabilitare a podului sunt de 69.800.000 de lei

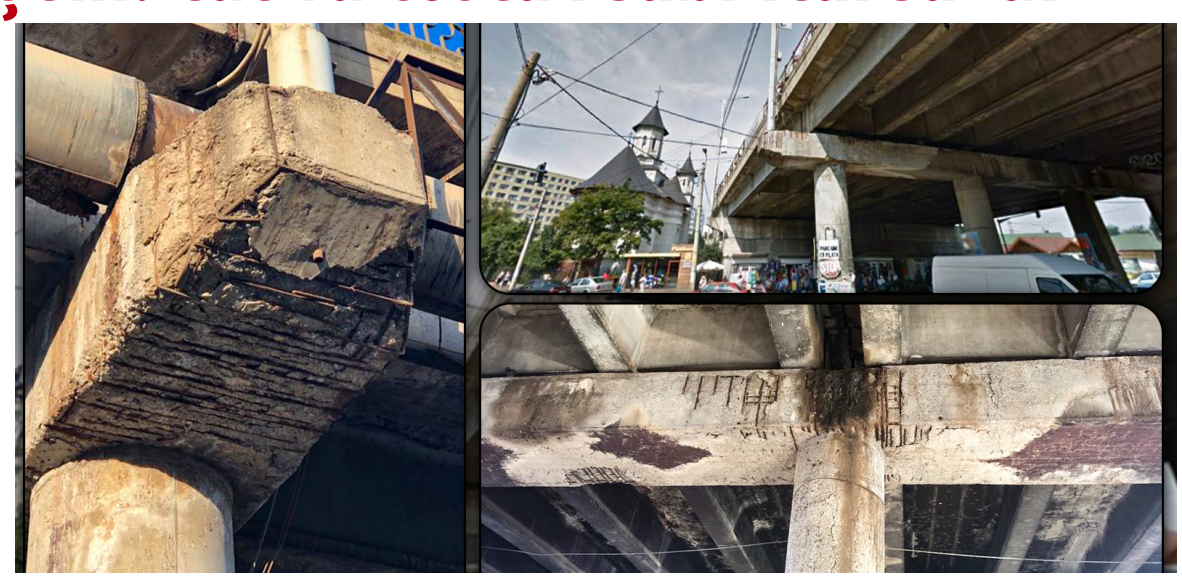

Zilnic, podul din Alexandru cel Bun este traversat de ieșenii care locuiesc în două dintre cele mai mari cartiere ale orașului Iași și vor să ajungă la locul de muncă ori la școală. Acest pod, una dintre puținele căi de ieșire din cartierul Alexandru cel Bun, este folosit de mai toate mijloacele de transport. De la autoturisme până la autoutilitare, de la autobuze și până la tramvaie pline cu călători, acest pod este tranzitat zilnic de foarte multe persoane.

Podul Alexandru cel Bun, un pericol pentru zeci de mii de ieșeni

Podul Alexandru cel Bun, cel care face legătura între cartierele Alexandru cel Bun și Podul de Piatră, se află într-o stare avansată de degradare. Deși podul a fost asfaltat în urmă cu câțiva ani, s-au înlocuit șinele de tramvai și s-au montat balustrade noi, pe partea de structură nu s-a intervenit. Astfel, s-a ajuns ca pilonii de rezistență să sufere segregări majore, iar printre grinzile care susțin podul, se poate vedea armătura ce a ruginit.

Purtătorul de cuvânt al Primăriei Iași, Sebastian Buraga, susține că în bugetul pe anul acesta au fost cuprinse și lucrările de reabilitare a podului din Alexandru cel Bun.

„Este o procedură care a fost bugetată și anul acesta, pentru lucrări de reabilitare și consolidare a podului. Nu se află într-o situație în care trebuie să intervenim urgent, dar pentru a preveni orice situație deosebită, în cazul unui accident sau cutremur", declară Sebastian Buraga.

Odată cu începerea lucrărilor, traficul din zonă va fi restricționat și deviat, însă nu s-a luat încă o decizie în acest sens. „După semnarea contractului cu firma câștigătoare se va stabili, în Comisia de Circulație, modalitatea cum se va circula pe pasaj și să vedem care vor fi variantele de ocolire a traficului pentru zona respectivă", menționează purtătorul de cuvânt al Primăriei Iași.

Lucrări de 70.000.000 de lei pentru reabilitarea podului

Primăria Iași a realizat o expertiză a podului din Alexandru cel Bun. În urma expertizei s-a constatat că acesta necesită intervenții pe partea de structură.

„A fost făcută o expertiză în care ni s-a comunicat foarte clar că necesită lucrări de intervenție, dar nu atât de grave încât să ne apucăm mâine de lucru", adaugă Sebastian Buraga. Licitația pentru reabilitarea podului va avea loc în primăvara acestui an.

„În primăvara acestui an va avea loc licitația și, dacă totul va decurge normal și nu vor exista contestații, atunci putem începe reabilitarea podului cât mai curând. Costurile pentru reabilitarea și consolidarea podului, prevăzute și în buget, sunt de 69.800.000 de lei", zice Sebastian Buraga.

Chiar dacă licitația va avea loc în primăvară, începerea efectivă a lucrărilor nu se va face mai devreme de 6 luni. Asta, în condiții normale, în care vor exista firme care se vor înscrie la licitație și nu vor fi contestații. Așadar, până la reabilitare, podul Alexandru cel Bun, un pericol pentru zeci de mii de ieșeni, va fi tranzitat zilnic de aceștia.

Andrei ROTARU

TATAMI SEVEN

ÎN CENTRUL ORAȘULUI,
ÎN CENTRUL VIEȚII!

Proiect rezidențial premium,
la 2 minute de Palatul Culturii
și Palas Iași

Dezvoltat de IULIUS

Iancu Bacalu 24-26
0729 088 726
acasa@tatamiseven.ro
tatamiseven.ro

Policlinica „Veronica” prinde contur. Părintele Damaschin a început lucrările la singura policlinică socio-medicală din Iași

Părintele Damaschin a început lucrările la singura policlinică socio-medicală din Iași, după ce a cumpărat un hotel în zona Tudor Vladimirescu. La șantier au fost aduse deja materialele de lucru cu care oamenii vor renova fostul Hotel Tudor Palace, care în decurs de un an va deveni Policlinica „Veronica”, după cum speră părintele Damaschin. Lucrările au fost întârziate din cauza autorizației eliberate după o perioadă lungă

În anul 2021, preotul Dan Damaschin a cumpărat, cu banii din donațiile primite prin Asociația „Glasul Vieții”, fostul Hotel Tudor Palace din campusul „Tudor Vladimirescu”. Acesta va avea o nouă înfățișare, după ce preotul Damaschin a pus acolo bazele celei mai mari policlinici socio-medicale din Iași. Această policlinică va deservi pentru tratarea oamenilor cu posibilități materiale scăzute, în special a mamelor cu copii, dar și adulți greu încercați de soartă. Policlinica va avea toată aparatura necesară pentru investigații amănunțite, dar și propria farmacie de unde bolnavii își pot procura tratamentul gratuit.

Părintele Damaschin a început lucrările la Policlinica „Veronica”

Policlinica „Veronica”, așa cum se va numi singurul centru socio-medical din Iași, a început să prindă contur, după ce pe șantier au fost aduse materialele de construcție pentru renovarea fostului Hotel Tudor Palace, care în decursul acestui an se va transforma într-un spital destinat persoanelor fără posibilități financiare, în special mamelor cu copii.

„Lucrările au început oficial pe 23 ianuarie, chiar dacă actele necesare pentru această policlinică au fost cerute încă din martie 2021, însă procesul pentru un astfel de proiect este ceva mai anevoios, din pricina schimbării denumirii, având în vedere că aici a fost un hotel și va fi transformat într-o policlinică. Sâmbătă dimineață au fost aduse fierul și materialele, pentru ca, astăzi (n.r. – 06.02.2023), băieții să poată începe să toarne ultima parte din fundația pe care se vor sprijini scara exterioară și liftul. S-au adus etriere, tot felul de punți, s-a turnat betonul și s-au scos geamurile de unde vor veni scara și liftul. În perioada următoare vom schimba culoarea, ușile și geamurile, să iasă o treabă frumoasă, ca la carte”, a declarat preotul Dan Damaschin pentru reporterii BZI.

Preotul speră ca, în decurs de un an, lucrările să fie finalizate, policlinica să fie complet funcțională, iar persoanele fără posibilități să aibă șansa de a se trata într-un spital foarte bine dotat și performant.

Investiție de aproximativ 2 milioane de euro pentru policlinică

Policlinica „Veronica” va putea îngriji persoane de toate vârstele, cu diferite afecțiuni, cu ajutorul aparaturii performante cu care va fi dotată. Aceasta va avea un cost destul de mare pentru punerea ei în funcțiune, dar părintele Damaschin speră ca oamenii să ajute în continuare cu diferite sume de bani, pentru ca policlinica să fie dată în folosință în cel mai scurt timp cu putință. „Pe viitor ne vom axa, în special, pe colectarea banilor necesari achiziționării aparaturii medicale de înaltă calitate, RMN-ul, CT-ul, ecografe, radiografe, care au o sumă foarte, foarte mare, dar nu ne oprim până ce nu suntem convinși că oamenii sărmani și mamele cu copii, fără posibilități materiale, vor avea șansa la cele mai bune investigații, deoarece acești oameni au dreptul la demnitate și la sănătate. Vom avea un loc deservit unei farmacii de unde acești oameni își vor putea lua medicamentele gratuit, de aceea scoatem la licitație spațiul destinat pentru aceasta. Nu vrem decât câteva mii de euro chirie. Este un spațiu în jur de 60 de metri pătrați, special pentru această farmacie. Aici, oamenii vor avea parte de cele mai bune condiții de tratament, vor fi tratați ca atare, vor pleca hrăniți, deoarece, după ce li se vor face toate analizele, vor primi și mâncare caldă. Toate serviciile vor fi gratuite, de aceea ne zbatem să obținem fonduri până ce această policlinică va fi gata”, a mai specificat preotul Dan Damaschin în legătură cu viitoarea Policlinică „Veronica”.

Investiția totală a lucrărilor la singura policlinică socio-medicală din Iași va fi de aproximativ de 2 milioane de euro, costul fiind achitat din donațiile care se vor mai face către Asociația „Glasul Vieții”.

Elena DÎNCEANU

COMAT S.A. IAȘI
CALITATE LA PREȚ BUN
str. Serg. Gr. Ioan, nr. 7
tel. 0232/241000
fax. 0232/240699
TOT CE-ȘI DORESC CLIENȚII NOȘTRI:
• țevi, profile, oțel beton, oțel lat, corniere
• table, bare trase, electrozi, cuie, cabluri
• plase sudate și de gard, plase Rabitz și sârmă
• lacuri, vopsele, detergenți, produse PSI
• echipamente de lucru și protecție

Peste 100 de ieșeni, membri ai Sindicatului SANITAS, protestează în fața Guvernului României

Peste 100 de ieșeni, membri ai Sindicatului SANITAS, protestează marți, 7 februarie 2023, în Piața Victoriei, pentru a cere public guvernanților să-și respecte obligațiile legale față de angajații din sistemul de sănătate și asistență socială

Sindicaliștii cer creșterea veniturilor tuturor salariaților din sănătate și asistență socială, cu un procent de minimum 15 la sută, pentru acoperirea inflației, dar și declanșarea de urgență a negocierilor între Guvernul României și partenerii sociali, pe proiectul noii legi a salarizării personalului plătit din fonduri publice. Totodată, membrii Sindicatului SANITAS își doresc să obțină și asigurarea unei finanțări corecte și suficiente pentru instituțiile medicale și de asistență socială.

Peste 100 de ieșeni, membri ai Sindicatului SANITAS, pichetează sediul Guvernului

Iulian Cozianu, președintele SANITAS Iași, a declarat că sindicaliștii își doresc creșterea salariilor cu 15 la sută, astfel încât angajații din sistemul de sănătate și din asistență socială să poată face față inflației. Totodată, sindicaliștii doresc să știe că instituțiile medicale din țară vor beneficia de finanțări echitabile.

„Noi nu protestăm astăzi. În seara aceasta o să plecăm spre București, vom fi peste o sută de persoane. La prima revendicare solicităm o creștere salarială care să acopere inflația pentru toți angajații din sistemul sanitar. Sunt oameni care fie nu au primit niciun leu din 2018, fie primesc niște sume foarte mici. Programul este făcut pentru trei zile, vor fi manifestări la București, cu angajați din sistem. O să fie prin rotație, pentru că vremea este așa cum este și e destul de complicat, dar vom merge prin rotație, pornim la noapte și ajungem mâine la București. Sunt și revendicări legate de noua lege de salarizare. Prin PNRR, statul român s-a angajat că va face o nouă lege de salarizare, care va fi discutată și pe partea de social. Termenul e până în martie, final de lună martie, suntem deja în februarie și nu știm exact cum va arăta această lege.

De fiecare dată când s-a modificat legea de salarizare a fost cu tot felul de inechități. În loc să corecteze, ne trezim că nu au ce mări. Dacă nu vom obține ce ne dorim, evident că vom apela și la alte căi, inclusiv greva. Și nu în ultimul rând, o altă revendicare e legată de unitățile sanitare. Deocamdată, noi nu știm cum vor fi finanțate unitățile până la finalul anului", a declarat Iulian Cozianu, președintele SANITAS Iași.

Membrii SANITAS plănuiesc și alte proteste de amploare

Sindicaliștii spun că acțiunile de protest vor continua până la soluționarea revendicărilor. Din cauza temperaturilor scăzute, membrii Federației SANITAS vor protesta prin rotație, în fiecare zi, fiind prezenți în fața Guvernului României sindicaliști din diverse județe ale țării.

„Consiliul Național al Federației SANITAS, întrunit miercuri, 1 februarie 2023, a decis calendarul acțiunilor de protest anunțate încă de acum două săptămâni. În zilele de 6, 7 și 8 februarie 2023, în intervalul orar 10.00-14.00, membrii SANITAS vor fi în Piața Victoriei pentru a cere public guvernanților să-și respecte obligațiile legale față de angajații din SĂNĂTATE și din ASISTENȚĂ SOCIALĂ. Atât timp cât cei aflați la putere ignoră nevoile reale ale celor două domenii, regulile elementare ale dialogului social și drepturile lucrătorilor, SANITAS va protesta folosind toate formele și instrumentele legale, inclusiv deschiderea conflictului colectiv de muncă la nivel de sector", se arată într-un comunicat al federației ce a fost dat publicității joi, 2 februarie.

Codruța ȘOROAGĂ

Ce surprize a pregătit Ateneul Național din Iași în luna iubirii! Spectacole speciale pentru îndrăgostiți

Luna iubirii la Ateneul Național din Iași va aduce pe scenă mari piese de teatru. Publicul se poate bucura de prezența celor mai valoroși actori din România. Vlad Rădescu și Gheorghe Visu sunt doar o parte dintre invitații speciali ai lunii februarie 2023

Ateneul Național din Iași invită publicul, în luna februarie, să vadă spectacole noi. Basmul muzical „Petrică și Lupul" revine pe scenă, la Sala Unirii, în interpretarea Liber Artis Orchestra, dirijor Virgil Popa și povestitor Daniela Ciocoiu, sâmbătă, 18 februarie, de la ora 11:00. Reîntâlniri cu Gheorghe Visu, în data de 21, în spectacolul „Ioana D'Arc – O altă moarte", dar și cu Vlad Rădescu, pe 26, în „Ivan Turbincă". De precizat este și faptul că pe 19 februarie debutează o nouă ediție a proiectului „Luna Sculptorilor Români". Sunt disponibile spectacole pentru îndrăgostiți, dacă tot e luna iubirii, precum „Cu capu'n nori", pe 20 februarie, dar și spectacole vechi, ca „Éram și Éra" și „O noapte furtunoasă", pe data de 24. Bineînțeles, sunt nelipsite spectacolele pentru cei mici și proiecțiile de film oferite de Cinema Iași.

Luna februarie, dedicată îndrăgostiților și celor mici la Ateneul Național din Iași

Ateneul Național din Iași invită publicul ieșean la teatru în luna februarie. „Ioana D'Arc – O altă moarte", cu Gheorghe Visu, pe 21 februarie, apoi Vlad Rădescu, pe data de 26 februarie, în rolul lui Ivan Turbincă, va încânta din nou publicul, iar pentru îndrăgostiți, „Cu capu'n nori", pe 20 februarie, dar și spectacole vechi, precum „Éram și Éra" și „O noapte furtunoasă", pe data de 24. În ceea ce privește muzica, basmul muzical „Petrică și Lupul" revine pe scenă, la Sala Unirii, în interpretarea Liber Artis Orchestra, dirijor Virgil Popa și povestitor Daniela Ciocoiu, sâmbătă, 18 februarie, de la ora 11:00. În continuare, spectacolele pentru copii și proiecțiile de film oferite de Cinema Iași vor fi la îndemână.

Povestea lui Ivan Turbincă

„Povestea lui Ivan Turbincă" este o dramatizare a comediei populare cu același nume, ce a fost scrisă de Ion Creangă. Piesa de teatru prezintă întâmplările din viața lui Ivan, fost ostaș rus ce ajunge să interacționeze deseori cu Dumnezeu, dar și cu alte personaje biblice. Încă din luna iunie a anului trecut, când a avut loc premiera piesei, cunoscutul regizor Ion Sapdaru a afirmat că povestea lui Ion Creangă, pe care acesta a pus-o în scenă, este o feerie națională. „Mă aștept ca spectacolul să se joace măcar cinci ani, zic eu. Așteptările mele sunt destul de calculate, știu foarte bine că e un spectacol care s-a bucurat și se va bucura de succes. În plus, în ziua premierei, în fața acestui minunat edificiu va cânta Fanfara de la Cozmești, un moment inedit, deși nu mai e nevoie de promovare, să chemăm publicul, pentru că ambele spectacole din iunie au fost vândute, iar aici mă refer la bilete", adăuga Ion Sapdaru.

Menționăm că biletele pentru spectacolele de la Ateneul Național din Iași vor putea fi achiziționate online, pe https://www.ateneuiasi.ro/ .

Andreea TIMOFTE

Meditațiile cu elevii de la clasă sunt interzise profesorilor! Ce sancțiuni s-ar putea aplica

Meditațiile cu elevii de la clasă sunt interzise și reprezintă abateri disciplinare pentru cadrele didactice, potrivit proiectului de Lege a învățământului preuniversitar, varianta Deca. Această prevedere a fost inclusă și în proiectul fostului ministru al Educației

Profesorilor le este interzis să pregătească contracost elevii din clasele la care sunt încadrați în anul școlar în curs, conform art. 164 din proiectul de lege Deca. Este menționat că, la nivelul școlilor, o să se constituie Registrul declarațiilor de interese pentru profesori. Pentru a asigura echitatea și obiectivitatea în activitatea de predare-învățare-evaluare, personalului didactic de predare îi este interzis să desfășoare activități de pregătire suplimentară contracost pentru elevii de la clasa sau clasele la care este încadrat în anul școlar în curs, având obligația de diligență să depună eforturi pentru atingerea competențelor necesare de către fiecare elev prin activitatea la clasă. Pentru punerea în aplicare a dispozițiilor alin. (3) la nivelul unităților de învățământ constituie Registrul declarațiilor de interese. Ministerul Educației emite ordinul de ministru privind procedura de declarare a intereselor și aprobarea modelului Registrului declarațiilor de interese. Astfel, activitatea de desfășurare a meditațiilor cu elevii de la propria clasă reprezintă abatere disciplinară pentru cadrele didactice. În prezent, profesorilor le este interzis prin Codul de etică, aprobat prin ordin de ministru, deci nu prin lege, să facă meditații cu elevii de la clasă.

Ce sancțiuni disciplinare ar putea fi aplicate în cazul meditațiilor cu elevii de la clasă

Sancțiunile disciplinare care se pot aplica personalului didactic de predare, în raport cu gravitatea abaterilor, sunt reprezentate de avertisment, diminuarea salariului de bază, cumulat, când este cazul, cu indemnizația de conducere, de îndrumare și control, cu până la 15 la sută, pe o perioadă de 1-6 luni, suspendarea, pe o perioadă de până la 3 ani, a dreptului de înscriere la un concurs pentru ocuparea unei funcții didactice superioare sau pentru obținerea gradelor didactice ori a unei funcții de conducere, de îndrumare și control și desfacerea disciplinară a contractului individual de muncă.

Acestea sancțiuni disciplinare au fost prevăzute și în proiectul lui Sorin Cîmpeanu, fostul ministru al Educației.

Bursa meditațiilor în Iași a crescut

Bursa meditațiilor a crescut substanțial față de anii trecuți, deoarece cererile sunt foarte mari și profesorii cu experiență ajung să nu mai facă față solicitărilor. Prețurile diferă în funcție de cerere, ședințele de pregătire față în față fiind mai costisitoare decât cele online. Spre exemplu, în perioada pandemiei s-au înregistrat cele mai mari creșteri. Pandemia de COVID-19 a afectat atât elevii, cât și profesorii din Iași. Fondatorii unei platforme de meditații observă că elevii se descurcă din ce în ce mai greu la școală. O profesoară din Iași face meditații cu 10 elevi care se pregătesc pentru clasa a V-a, capacitate sau Bacalaureat, iar 9 dintre ei au cerut să se întâlnească față în față cu dascălul, indiferent de prețul ședinței.

În timp ce unii părinți apelează la meditații, indiferent de preț, alții nu-și pot permite lucrul acesta, deoarece o ședință pornește de la 50 de lei și poate ajunge până la 200 de lei.

Andreea TIMOFTE

Mafioții de la DRDP Iași! Angajații sunt teorizați de Corneliu Șerban și șeful de sindicat: „Îți prind capul în menghină, vin cu Adrian Corduneanu”

Un instalator de la DRDP Iași rupe tăcerea după ce a fost amenințat de Corneliu Șerban, șeful de la SDN Iași, considerat că ar face parte din tabăra lui Dan Pilă, fostul director liberal. De fapt, prigoana ar fi început după ce la conducerea instituției a revenit Ovidiu Laicu, din partea PSD. Alin Petrea a povestit că a fost amenințat explicit de către Corneliu Șerban. Aceleași acuzații i se aduc și lui Adrian Brînzilă, șeful sindicatului. Este dispus să facă plângere și la Parchet

La Direcția Regională de Drumuri și Poduri (DRDP) Iași, tot mai mulți muncitori sunt revoltați din cauza lui Corneliu Șerban, șeful de la Secția Drumuri Naționale (SDN) Iași, dar și a lui Adrian Brînzilă, șeful Districtului Valea Lupului, totodată, șef de sindicat. Asta, după ce, anul trecut, cei doi au fost acuzați că pe drumul Iași – Bălțați nu au fost folosite cantitățile de mixtură asfaltică, conform proiectului, prejudiciul ajungând la aproape 500.000 de euro. Revenind la scandal, Alin Petrea, un instalator sanitar la Districtul Valea Lupului, a povestit pentru BZI prin ce teroare a trecut în ultimele luni. Bărbatul a spus că totul i s-a tras după ce la conducerea instituției a venit Ovidiu Mugurel Laicu, din partea PSD, în vara anului 2022, care l-a înlocuit pe Dan Pilă, din partea PNL. Instituția este cunoscută pentru scandalurile repetate din ultimii ani.

Angajatul de la DRDP a povestit cum a fost amenințat și de la ce i s-a tras

Alin Petrea are 46 de ani, este căsătorit, are 2 copii și deține o gospodărie în comuna Letcani, județul Iași. De aproape 2 ani lucrează la DRDP Iași, ca instalator sanitar. Angajatul susține că prigoana a început după ce a fost observat de Corneliu Șerban că apreciază postările de pe paginile de socializare ale directorului general Ovidiu Laicu. Automat a fost etichetat că nu face parte din tabăra bună. Amenințările au fost completate și de Adrian Brînzilă. „Mie îmi este frică să mă mai duc la muncă din cauza lui Corneliu Șerban. Pe data de 26 ianuarie a fost o ședință, moment în care am fost amenințat de Șerban că voi rămâne fără loc de muncă, că va reveni Pilă ca director. Eu am familie, am bănci de plătit. A început să mă înjure, să mă amenințe. Îmi spunea: «Îți prind capul în menghină, îți prind unghiile în menghină». Brînzilă mi-a spus: «Vin cu Adrian Corduneanu, că s-a eliberat». Eu primesc amenințări de pe numere de telefon necunoscute. Mi-au făcut copilul handicap, s-au dus la primarul din Letcani (primar PNL – n.r.) să-i spună că sunt pesedist. M-a înjurat de mamă, a intrat peste mine în vestiar, numai ca să mă provoace să-mi dau demisia. Astea sunt vorbe? Să-mi smulgă unghiile... În fiecare zi se întâmplă la fel. Sunt și alți colegi în situația mea. Sunt dispus să merg și la procuror. Sunt probleme acolo, se fură, GPS-urile de mașini sunt dezactivate”, a precizat Alin Petrea, angajatul de la DRDP care susține că a fost amenințat de Corneliu Șerban.

Cum se apără Corneliu Șerban: „Este un inventator”

Contactat telefonic de reporterii BZI, Corneliu Șerban s-a arătat deranjat de întrebările reporterilor BZI. „Sunt chestiuni interne, nu sunt respectate regulile, conform fișei postului. Ce treabă are să ajungă la ziar? Nu am amenințat pe nimeni, o să fie o cercetare, sunt și martori”, a spus șeful de la Valea Lupului. Întrebat despre motivele pentru care ar minți reclamantul, Corneliu Șerban a oferit un răspuns sec. „Pentru că este un inventator”, a încheiat conversația șeful de la DRDP Iași. Adrian Brînzilă nu a răspuns apelurilor telefonice pentru a comenta acuzațiile angajatului. De menționat că Ovidiu Laicu a revenit pe funcție în baza unei hotărâri judecătorești.

Directorul Ovidiu Laicu: „Sunt de o gravitate extremă”

Sesizat în acest caz a fost și actualul director, Ovidiu Laicu, care a precizat pentru BZI că a primit mai multe plângeri din partea angajaților. „Lucrurile la Districtul Valea Lupului, aparținând de SDN Iași, sunt de o gravitate extremă, am nenumărate plângeri făcute de salariați la adresa domnului Brânzilă, dar și a domnului Șerban, șeful SDN Iași. Șeful de district, domnul inginer Brînzilă, are de câteva luni un comportament necorespunzător față de salariați, cărora le reproșează că transmit informații către conducerea unității. Este curios comportamentul domnului Brînzilă, care este lider de sindicat, poziție din care trebui să apere interesele salariaților. Peste tot afirmă, conform plângerilor salariaților, că nu i se va întâmpla nimic, că are relații la directorul general CNAIR și la liderul național al Sindicatului Drumarilor, că este membru în Comisia Paritară de negociere a Contractului Colectiv de Muncă și e protejat. Sper ca domnul Brînzilă să revină la sentimente mai bune față de salariați, să înceteze cu agresiunile și amenințările verbale, cu țipetele la adresa salariaților, care efectiv au speriat și copiii de la o grădiniță din proximitatea districtului, ducând cadrele didactice la exasperare”, a declarat directorul Ovidiu Laicu.

Camera de Conturi investighează situația de la DRDP

Odată cu revenirea lui Ovidiu Laicu au fost raportate nereguli grave la DRDP Iași, identificate în perioada 01.01.2020 – 01.05.2022, când la conducerea instituției se afla Dan Pilă. În luna octombrie 2022, mai mulți angajați ai DRDP au raportat că, în perioada amintită, instituția a achiziționat de la Eky Sam SRL o cantitate de 56.000 de tone de mixtură asfaltică ce urma să fie folosită pentru întreținerea drumului DN28, pe sectorul Iași – Bălțați, cu o lungime de 30 de kilometri. O comisie de verificare, aprobată de Compania Națională de Administrare a Infrastructurii Rutiere (CNAIR), a constatat că în teren ar fi fost folosită o cantitate mult mai mică față de cea contractată. Astfel, s-a constatat o lipsă de 7.000 de tone de mixtură asfaltică, cantitate ce putea fi folosită pentru asfaltarea unui drum de 10 kilometri cu o lățime de 6 metri. În acest caz au fost incriminați Corneliu Șerban și Adrian Brînzilă, liderul de sindicat din cadrul DRDP. Raportul a ajuns și în atenția Camerei de Conturi Iași.

Rămâne de văzut dacă angajații de la DRDP Iași, terorizați de Corneliu Șerban, vor reuși să-și păstreze locurile de muncă.

Ciprian BOARU

Atenție, ieșeni! O nouă șarlatanie a apărut în mediul online

O nouă șarlatanie a apărut în mediul online. Este vorba despre împrumuturile bancare pe care anumite IFN-uri (n.r. – instituție financiară nebancară) le oferă, doar prezentând o poză unde apare fața persoanei ce ține în mână actul de identitate

O ieșeancă s-a decis să facă bani frumoși folosindu-se de această metodă și de buna credință a unor persoane ce au nevoie de sprijin. Aceasta le cere persoanelor mai puțin înstărite poze cu fața lor (n.r. – selfie), ținând în mână buletinul, oferindu-le, în schimb, suma de 600 de lei. Susține că are nevoie de aceste poze pentru transferul bancar ce urmează a fi făcut pentru a-i ajuta, iar mai apoi folosește pozele primite pentru împrumuturi făcute online.

O nouă șarlatanie apărută în mediul online din Iași: Credite cu buletinul altora

Deși persoanele în etate cunosc foarte bine această metodă de furt, ea practicându-se și în urmă cu câțiva ani, se pare că a reapărut, făcând noi victime în rândul ieșenilor.

O individă ce folosește 2 conturi de Facebook false, dintre care unul cu numele Toma Dana, a hotărât să se îmbogățească de pe urma oamenilor cu o situație financiară precară. Aceasta le cere poză cu ei, ținând în mână buletinul, în schimbul sumei de 600 de lei.

Mulți oameni care s-au trezit cu împrumuturi făcute pe numele lor au început deja să avertizeze cetățenii de pățania lor pe rețelele de socializare. După transferul sumei de 600 de lei, aceasta folosește pozele trimise de păgubiți pentru a face împrumuturi bancare online, având nevoie doar de o poză doveditoare cu fața și buletinul în mână.

Ieșeni buni de plată din cauza lipsei de bani

În mediul online se trage un mare semnal de alarmă, după ce o ieșeancă s-a hotărât să se îmbogățească de pe urma oamenilor cu care viața nu a fost tocmai blândă. Oamenii pe care aceasta i-ar fi ajutat cu o sumă modică s-ar fi trezit cu împrumuturi pe numele lor, astfel că au decis să-i avertizeze și pe ceilalți cetățeni ieșeni în legătură cu această șarlatanie.

Comentariile nu au întârziat să apară, mai multe persoane arătându-se enervate de ce se întâmplă, iar multe dintre acestea au povestit cum această persoană a încercat să-i păcălească.

„Am primit și eu oferta de donație. Desigur am răspuns că nu sunt amatoare de chilipiruri sau pomană. Am fost sigură că e escrocherie!", susține Elena Dumitru.

Cea care a făcut una din postările ce atenționează cetățenii ieșeni, Irina Bițică, declară că s-a prins repede că acea femeie nu intenționa să o ajute financiar, ci să se folosească de identitatea ei.

„I-am zis că contul pe care urma să-mi trimită banii e pe numele băiatului meu și trebuie să-l aștept să vină de la școală.

Mi-a trimis chiar o poză cu o femeie pe care a păcălit-o, arătându-mi cum trebuie să fac poza, cu fața și buletinul în mână.

După ce și-a dat seama că m-am prins de escrocheria pe care voia să o facă, m-a blocat, cum face cu toate celelalte persoane care o demască", menționează Irina Bițică.

Asupra unei alte metode de fraudă a atenționat și Poliția Română, zilele trecute, fiind vorba de numere străine care apelează ieșenii, reușind să fure, prin sim, datele de contact aflate în telefon și cele bancare.

Andreea IRUC

Asta da meserie rară! Primești 300 de dolari dacă reușești să convingi pe cineva să lucreze în această firmă. Angajator din Iași: „E o metodă folosită în SUA”

Ieșenii primesc 300 de dolari, drept recompensă, dacă reușesc să convingă pe cineva să lucreze ca mecanic sau electromecanic în cadrul companiei Exonia. Anunțul a fost postat de reprezentanții firmei, care au anunțat că își măresc echipa. Tiberiu Stoian, fondatorul companiei care produce ambalaje, susține că a primit deja CV-uri, dar și solicitări, din partea celor care vor recompensa în valoare de 300 de dolari

O nouă metodă inedită de a atrage angajații este folosită de un om de afaceri din Iași. Tiberiu Stoian, fondatorul fabricii de ambalaje Exonia, a postat un anunț de angajare, în urmă cu două zile, ce are deja succes. În anunț este specificat faptul că ieșenii pot să primească o recompensă în valoare de 300 de dolari. Tot ce trebuie să facă persoanele care cunosc un mecanic sau electromecanic este să îl recomande, iar dacă potențialul angajat performează în primele 3 luni, cel care a făcut recomandarea primește banii. Potrivit anunțului de angajare, omul potrivit trebuie „să fie, în primul rând, OM, să știe să șurubărească, să fie pasionat de tehnologie și inovație, să aibă o pregătire teoretică și practică în domeniul mecanicii”. Potențialul angajat se va ocupa de întreținerea și operarea unor utilaje tehnologice ultraperformante, pe care le va cunoaște bine pe parcurs.

Ieșenii primesc 300 de dolari dacă recomandă angajați serioși

Potrivit lui Tiberiu Stoian, fondatorul fabricii de ambalaje Exonia, mai multe persoane interesate au depus CV-urile, iar altele au venit cu recomandări, având șansa de a primi cei 300 de dolari. Această metodă de atragere a angajaților este folosită în Statele Unite ale Americii. „Acolo am văzut această metodă și ne-am gândit să o aplicăm și noi. Avem solicitări din partea unor persoane interesate să se alăture echipei noastre, dar care nu au neapărat abilitățile căutate de noi. Prin recomandările primite reușim să ușurăm procesul de recrutare și mergem țintit unde avem nevoie, ceea ce este foarte important. În weekend am primit zece CV-uri și câteva recomandări. Postul pentru care facem recrutări este unul tehnic, de aceea avem nevoie de persoane cu experiență. E un post pe termen foarte lung. Noi avem nevoie de 3 mecanici sau electromecanici. Vor mai fi disponibile tot 3 posturi pentru această funcție în aprilie. Până la jumătatea anului ne-am propus să angajăm cel puțin 30 de persoane, iar până în toamnă, 50 de persoane”, susține Tiberiu Stoian, fondatorul Exonia. CV-urile pot fi depuse la adresa de email Office@Exonia.ro sau la fabrica de ambalaje de pe Bulevardul Calea Chișinăului, nr.151. Angajatorul a demarat recrutările încă din anul 2021.

Fabrica de ambalaje Exonia este pe locul 1 în topul firmelor din țară pentru anul 2022

Clasamentul este elaborat de Camera de Comerț și Industrie a României pe baza indicatorilor economico-financiari din 2021. Afacerea lui Tiberiu Stoian, patronul Exonia, a explodat în ultimii doi ani. Business-ul său este evaluat la 25 de milioane de euro, iar profilul înregistrat în 2021 a fost de +450 la sută, față de 2020. Grupul Exonia a fost fondat în anii 2000 de omul de afaceri Tiberiu Stoian, antreprenor în serie, cu investiții în industria ambalajelor, IT, turism, comerț, atât în Romania, cât și SUA, fiind format din trei entități: Exonia Holding, producător de ambalaje din hârtie, Exonia Production, producător de ambalaje plastice, și Artis Design, integrator de soluții de digitalizare industrială. Afacerea din Iași este evaluată la 25 de milioane de euro. Potrivit lui Tiberiu Stoian, cifra de afaceri a crescut cu 120 la sută, față de 2020, de la 11 la peste 24 de milioane de lei.

Pe de altă parte, ieșenii primesc 300 de dolari, recompensa oferită de Exonia, doar dacă îndeplinesc condițiile impuse de angajator.

Raluca COSTIN

Operație rară la Iași. O tânără a născut, iar la câteva minute distanță a fost operată de cancer. O echipă multidisciplinară, formată din medici de la IRO și Maternitatea „Cuza Vodă", a reușit să salveze atât mama, cât și copilul

Pacienta în vârstă de 36 de ani, originară din Suceava, are doi copii și era însărcinată în 20 de săptămâni când dr. Laura Coca, șefa secției obstetrică-ginecologie a Spitalului de Urgență Suceava, cea care îi urmărea sarcina, a sesizat că femeia este suspectă de cancer de col uterin. Medicul sucevean a trimis-o la Iași, la Maternitatea „Cuza Vodă", pentru mai multe investigații, unde diagnosticul a fost confirmat.

Însărcinată în 20 de săptămâni, o suceveancă a aflat că are cancer de col uterin

Odată ce s-a confirmat că pacienta suferă de cancer de col uterin, medicii de la Maternitatea „Cuza Vodă" Iași au trimis-o la Institutul Regional de Oncologie Iași, unde o comisie oncologică a decis că femeia poate urma două cure de chimioterapie cu pauză între ele. În data de 26 ianuarie 2023, la 35 de săptămâni de sarcină, pacienta a trecut printr-o operație de cezariană care a fost efectuată de prof. dr. Demetra Socolov, dr. Nicolae Ioanid urmând să efectueze histerectomia. „Este vorba de o pacientă în vârstă de 36 de ani. Este la a treia sarcină, a fost diagnosticată la 20 de săptămâni, vârstă de gestație, cu cancer de col uterin. S-a alcătuit o comisie mixtă, formată din medic obstetrician, ginecolog, sub coordonarea prof. dr. Demetra Socolov, din partea obstetricienilor, și a doctorului Nicolae Ioanid, pe partea de ginecologie oncologică. Această comisie s-a întrunit și a decis, în beneficiul pacientei, ca aceasta să urmeze două cure de chimioterapie cu pauză între ele. S-a hotărât, în beneficiul pacientei, în primul rând, să-i salvăm viața, dar și a copilului, să se practice cezariană segmentară. S-a extras un copil de 2.450 de grame, la 35 de săptămâni, care a primit, la naștere, nota 8. Mamei, după operația de cezariană, i s-a efectuat histerectomia. Maternitatea «Cuza Vodă» a putut și este capabilă să asigure aceste condiții deosebite de îngrijire. Au venit medicii de la Oncologie, cu echipa de aici, a fost o mobilizare generală, de o echipă formată din obstetrician, ginecolog, oncolog, pentru salvarea mamei și, bineînțeles, a copilului. S-a format o echipă mixtă care să asigure asistența de calitate, cea mai optimă și cea mai bună pentru pacient. Maternitatea «Cuza Vodă» a putut și este capabilă să asigure aceste condiții de îngrijire", a declarat dr. Anca Bivoleanu, purtător de cuvânt al Maternității „Cuza Vodă" Iași.

Medicii de la IRO și Maternitatea „Cuza Vodă" au reușit să salveze și mama, și copilul

Atât mama, cât și nou-născutul se simt bine. Mama își vizitează copilul și îl alăptează, medicii din cadrul Maternității „Cuza Vodă" Iași încurajând apropierea dintre mamă și copil. Deoarece s-a născut prematur, bebelușul necesită supraveghere și monitorizare până la 40 de săptămâni.

„Mama este în stare bună, vine, în prezent, la copil, este în pauză de chimioterapie. A început să-i dea și puțin lăptic. Are o fetiță, are 12 zile, mănâncă câte 50 de mililitri de lăptic la fiecare masă. Analizele sunt în limite normale, este un copil echilibrat. Fiind prematur, până la 40 de săptămâni, necesită supraveghere și monitorizare, dar copilul este stabil și echilibrat. La fel este și mama, este internată încă la noi, pe partea oncologică se ocupă de ea doamna doctor Simona Volovăț de la Institutul Regional de Oncologie, care este un medic de excepție. Urmărește pacienta sub aspectul afecțiunii ei oncologice. Mama vine la copil, îl ține în brațe, îl alăptează. Suntem spital-prieten al copilului, încercăm să încurajăm cât mai mult apropierea între mamă și copil, iar asta îi face mamei foarte bine din punct de vedere psihic. Putem spune că este un succes medical al echipei de la Oncologie și al echipei de la Spitalul «Cuza Vodă», dar și al echipei de neonatologie, deoarece noi ne ocupăm acum de copil", a adăugat dr. Anca Bivoleanu.

Prof. dr. Demetra Socolov: „Cea mai mare intervenție a avut-o doctorul Ioanid, eu am făcut doar cezariana"

Prof. dr. Demetra Socolov, cea care a urmărit pacienta până la naștere și a efectuat operația de cezariană, a precizat că meritul principal în ceea ce privește salvarea pacientei îl are medicul Nicolae Ioanid, care a intervenit pentru extirparea uterului.„Cea mai mare intervenție a avut-o doctorul Ioanid, eu am făcut doar cezariana și nu mi se pare normal să vorbesc eu despre asta. Deciziile s-au luat la IRO, domnul doctor a venit special ca să opereze pacienta, nu este normal să vorbesc eu în locul dumnealui. Pacienta are în continuare nevoie de îngrijirea medicilor de la IRO. Noi am rezolvat doar problema cu sarcina, cea mai importantă contribuție au avut-o cei de la IRO. Este o reușită, dar trebuie să vedem mai departe ce va fi, este totuși un neoplasm, noi sperăm să fie bine", a declarat prof. dr. Demetra Socolov.

Reporterii BZI au luat legătura și cu dr. Simona Volovăț, care urmărește pacienta în ceea ce privește patologia oncologică, însă medicul oncolog a declarat că nu poate oferi mai multe detalii despre pacientă. Astfel de cazuri, în care, după operația de cezariană, pacienta să treacă și prin histerectomie, sunt destul de rare, însă dr. Anca Bivoleanu a precizat că medicii de la Maternitatea „Cuza Vodă" din Iași au mai avut, în trecut, astfel de cazuri, cu patologie canceroasă, dar nu la paciente cu cancer de col uterin, ci cu cancer de tiroidă.

Medicul Nicolae Ioanid: „La momentul optim s-a intervenit chirurgical: cezariană urmată de histerectomie radicală"

„Dr. Nicolae Ioanid, cel care a realizat intervenția chirurgicală (histerectomie radicală cu limfadenectomie pelvină), a precizat că s-a mai confruntat cu cazuri de sarcină asociată cu cancer de col uterin. Majoritatea fiind în trimestrul I, pacientele au optat pentru îndepărtarea, în aceeași operație, a uterului și a sarcinii. La o singură pacientă, intervenția a constat doar în îndepărtarea colului uterin, uterul gravid rămânând pe loc.„În cazul de față a fost vorba de o gravidă, cu vârsta sarcinii la limita viabilității, la care s-a asociat un cancer de col uterin, confirmat histologic, tumora având dimensiunea maximă de 4,5 cm (examinare RMN). Cazul a fost analizat în cadrul comisiei oncologice de la IRO Iași. Având în vedere stadiul tumorii, prezența sângerării, vârsta sarcinii, opțiunea pacientei de a păstra sarcina, s-a hotărât următoarea schemă de tratament: chimioterapie, cezariană (când se consideră că fătul este la maturitate), histerectomie radicală.Dr. Simona Volovăț a administrat 2 secvențe de chimioterapie și a monitorizat pacienta din punct de vedere oncologic. Monitorizarea sarcinii a fost efectuată la Maternitatea «Cuza Vodă» de către echipa doamnei prof. Demetra Socolov.Când s-a decis că este momentul optim, s-a intervenit chirurgical: cezariană urmată de histerectomie radicală. Din fericire, ambele paciente, mama și fetița, sunt bine. Chimioterapia nu a influențat negativ produsul de concepție, dar a oprit sângerarea, a redus volumul tumoral, iar, la examenul anatomo-patologic, ganglionii limfatici nu au prezentat metastaze.Dacă e să discutăm despre chimioterapie în timpul sarcinii, aceasta este total contraindicată în trimestrul I. Conform studiilor, cu anumite excepții (anticorpi monoclonali, antimetaboliți), în trimestrul II și, mai ales, în trimestrul III, chimioterapia poate fi administrată, riscurile nefiind semnificativ mai mari decât în populația generală. Este un caz fericit, la rezolvarea căruia au contribuit echipa medicală multidisciplinară și, deopotrivă, pacienta", a precizat dr. Nicolae Ioanid.Din fericire, atât pacienta care a aflat că suferă de cancer de col uterin când era însărcinată în 20 de săptămâni, cât și copilul sunt bine în prezent.

Codruța ȘOROAGĂ

FarmaciaPro
Aproape de tine!

Iași, Bd. Alexandru cel Bun,
nr. 19, bloc B3, sc. B, Parter
0232 / 274 716 | 0725 / 805 661

Iași, str. Hatman Șendrea, nr. 21
0332 / 430 479 | 0725 / 805 662

Iași, str. 14 Decembrie 1989, Nr.11
(intersectia cu str. Stefan cel Mare)
0725 / 805 663

Valea Lupului, complex Atrium Gardens
(lângă intrarea în Carrefour Market)
0727 / 364 268

www.farmaciapro.ro

JEEP.RO

SUSTENABILITATEA
NU A ARĂTAT NICIODATĂ
ATÂT DE BINE.

DESCOPERĂ NOUA GAMĂ JEEP® 4xe PLUG-IN HYBRID,
CU **AVANTAJ CLIENT 7000 €** TVA INCLUS,
PRIN PROGRAMUL RABLA.

Jeep | 4xe

AUTOPADOVA
CONCESIONAR AUTORIZAT
Iași, Șos. Iași-Lețcani DN 28 km 61
Tel: 0232.213.230 | E-mail: contact@autopadova.ro

Oferta valabilă prin Programul Rabla Plus 2022, derulat de AFM și finanțat din Fondul pentru Mediu. Avantajul client include discountul in valoare de 800 euro si 6.200 euro reprezentand valoarea a 2 eco-tichete si 2 eco-bonus-uri oferite prin Programul Rabla Plus (calculate la un curs euro estimat de 5 lei). In cazul modelului Wrangler, avantajul client este valabil exclusiv pentru versiunea 4xe Sahara. Oferta include TVA, este valabilă în limita stocului disponibil și este supusă unor termene și condiții. Imaginile sunt cu titlu de prezentare.
Jeep, este marcă înregistrată FCA US LLC.

OFERTĂ
VARIATĂ DE
SHOPPING

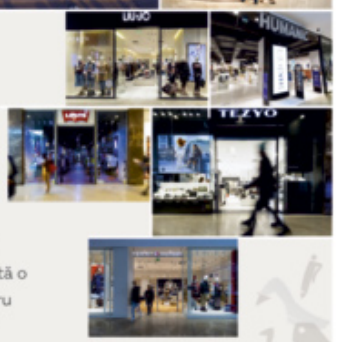

Cultură, istorie, spirit tânăr. Iașul este o destinație turistică, dar și una de shopping. Zona de retail a ansamblului Palas reprezintă o destinație de cumpărături și recreere pentru întreaga regiune. Palas Mall include un mix divers de magazine și servicii, în același loc, pentru ca tu să găsești aici tot ce ai nevoie.

Vino să descoperi cele peste 270 de magazine, majoritatea branduri naționale și internaționale de îmbrăcăminte, bijuterii, accesorii, încălțăminte, articole sport, pentru copii, cosmetice, dar și locații de home&deco, electronice și electrocasnice.

www.palasmall.ro

PALAS

PALAS DINING
Călătorie culinară în jurul lumii

Visezi la o incursiune culinară pe întreg mapamondul? Palas este o destinație de referință pentru iubitorii artei culinare, având în vedere că ai la dispoziție Food Court-ul care acoperă o suprafață considerabilă. În plus, te poți relaxa și savura masa la restaurantele și cafenelele situate în Parcul Palas și în arealul Esplanadei Palatul Culturii-Teatrul Luceafărul. Astfel, poți ajunge din România până în America și din Italia până în Japonia, prin intermediul celor mai delicioase mâncăruri.

www.palasmall.ro

Descoperă cum îți poți contura cariera în IT,
dar mai ales unde.
gentec.ro
gentec

9 Reprezentanțe Auto într-un singur loc
Casa Auto
Iași, Șos. Păcurari 177
www.casaautoiasi.ro

Panifcom
www.panifcom.ro
Ai luat și pâine?

FM impact

SERVICII PROFESIONALE DE DEZINSECTIE, DEZINFECTIE, DERATIZARE
0323411541
0744336824
operatorulddd@yahoo.com

Cartierul Visoianu
confort
spatiu
inovatie
calitate
elegant
Tel: 0743 700 400

GIP EST
Grup de Intervenție și Protecție
GRATUIT
Sisteme de alarmare la efracție
cu conectare la Dispecerat
Monitorizare • Intervenție Operativă • Pază umană
Iași, str. Hotin, nr. 8 • 0232 278 177 • 0737 036 629
office@gipest.ro • www.gipest.ro

Fidelity by Iulius Mall
IULIUSMALL
Aplicația care îți dă 5% din tot ce cumperi înapoi!
Vino cu bonurile fiscale la Centrul Info Iulius Mall
App Store
Google Play
www.fidelityiuliusmall.ro

A.T.I. puls
FARMACIA familiei tale!
Luni-Vineri 8⁰⁰ - 21³⁰,
Sâmbătă 8⁰⁰ - 20⁰⁰,
Duminică 9⁰⁰-14⁰⁰
Iași, Șos. Națională 194,
0232.233.242, 0232.233.233

Expert contabil cu bogată experiența în domeniul contabilității și salarizării țin și verific evidența contabilă la SC, ONG, PFA.
Ofer consultanță în probleme economice și reprezentare cu ocazia oricăror controale.
Prețuri rezonabile.
www.contaexpertis.ro, email: expertcontabil.iasi@yahoo.com, tel. 0766.490.019

SUZUKI HYBRID
3+7 ANI GARANȚIE 200.000 km
*MOTOR TRANSMISIE TURBO SISTEM HYBRID
DESCOPERĂ ARMONIA CU TEHNOLOGIILE SUZUKI
de la 16.200 EURO TVA INCLUS
prin PROGRAMUL RABLA
*preț prin programul Rabla 2022. Ofertă supusă unor termene și condiții. Imagini cu titlu informativ.
doly.suzuki.ro
0232 246 444
Str. Pantelimon Halipa nr.13B
DOLY Dealer autorizat Suzuki

SERVICII MEDICALE

BIO-PAN
CENTRU MEDICAL
Str. V. Alecsandri, Nr. 9
Programari la telefoanele: 0232.210.728; 0745.643.908; 0726.655.750

* **UROLOGIE- SEXOLOGIE:** dr. Constantin Liviu Panainte (doctor in stiinte medicale)

* **PSIHOLOGIE:** Florescu Daniela- Psiholog-Psihoterapeut

* **PSIHIATRIE-** dr. Lungu Simion
Contract cu CAS
Se acorda consulatii si la domiciliu.

CABINET INDIVIDUAL DE LIBERA PRACTICA „PSIHOLOGIE CLINICA" - CAUIA FLORENTINA
COPII- ADULTI - SERVICII PSIHOLOGICE POST CRIZA COVID SUPPORT DE REINTEGRARE SOCIO-FAMILIARA SI SCOLARA.
Telefon: 0732.806.569

INGRIJIRI MEDICALE LA DOMICILIU:
- Kinetoterapie
- Perfuzii
- sonda urinara
- sonda nasogastrica
- pansamente
- tratamentul durerii.
- Policlinica CFR;

Telefon: 0753.313.034; 0758.063.500

PUBLICAȚIE DE VÂNZARE

Subscrisa EuroBusiness LRJ S.P.R.L., cu sediul în Mun. Iaşi, Str. Zorilor, nr. 11, Jud. Iaşi, în calitate de lichidator judiciar al societăţii debitoare ROMIL SERVICE S.R.L., desemnat de Tribunalul Iași, Secția a II-a Civilă-Faliment, în dosarul nr. 4116/99/2015 (număr în format vechi: 212/2015), prin Sentința Civilă nr. 467/02.04.2019, în conformitate cu prevederile Legii nr. 85/2014, privind procedurile de prevenire a insolvenței și de insolvență, coroborat cu prevederile Codului de Procedură Civilă, în măsura compatibilităţii, organizează în data de 20.02.2023, ora 14:00, licitaţie publică competitivă, cu strigare, pentru valorificarea următoarelor active mobile:

Denumire bun;	Preț de pornire a licitației (EUR, fără TVA)
Autoturism M1G SANGYONG AC break DJ/AEPL/KYRON;	696,00
Motocicleta 250 cmc Jinlun/Merlyn,	308,50
Motocicleta 150 cmc Jinlun/Merlyn, neînmatriculată,	417,00
Motocicleta 250 cmc Jinlun/Merlyn negru, neînmatriculată,	379,50
Motocicleta 150 cmc Jinlun/Merlyn, neînmatriculată,	379,50
Motoscuter Oliver City negru, neînmatriculat	201,50
Motoscuter Oliver City, neînmatriculat	236,50
Motoscuter 50,neînmatriculat	401,00
CAROSARE LADĂ CU PRELATĂ	610,00
CAROSARE LADĂ CULISABILĂ	880,00
CAROSARE LADĂ CU OBLOANE	240,50
CAROSARE BOX BĂUTURI	795,00
ALEXANDRU CIOBOTARU-"SECUNDAR"	696,00
ALIN NEACȘU-"ÎNĂLȚARE",MARMURĂ 81*19*20CM	389,78
ALIN NEACȘU-"MUZĂ",MARMURĂ 67*11*19CM	537,62
ALIN NEACȘU-"NUD",MARMURĂ, 50*41*19CM	436,82
ALIN NEACȘU-"PORTRET",GRANIT, 63*18*15CM	537,62
CONSTATIN DURA-"MANTIA LUI TEMPOS"	403,22
DAN DANIEL-"RALUCA"	504,02
FEHER LASZLO-'OCHII MEI CLARI ȘI LUMINOȘI";	604,82
GABRIELA DRINCEANU-"ÎNGER",LEMN,METAL 75*14.5*68;	510,74
ÎNGERUL-OȚEL INOXIDABIL,140*160*56	450,26
ION PÂSLARU-"SIMBOL" MARMURĂ,GRANIT, 77*38*28	2.419,30
MARCEL PAVEL-"COMPOZIȚIE III" 80*90CM	873,64
MARCEL PAVEL-"REGATUL" ACRIL PE PÂNZĂ, 120*100 CM;	302,41
MARCEL PAVEL-"SĂRBATOARE", ULEI PE PÂNZĂ 114*120CM;	302,41
MARCEL PAVEL-"STARE CONFLICTUALĂ",ACRIL PE PÂNZĂ 120*100 CM;	302,41
MARCEL PAVEL-"STRUCTURI VEGETALE" 150*120CM	302,41
MIHAIL MEIU-"NUD",MARMURĂ, 92*24*24	450,26
OGLINDA-OȚEL INOXIDABIL, 200*128*65CM	470,42
TASI IOSIF ȘTEFAN-"LA",LEMN,METAL,12*22,5*76 CM	2.956,92
PĂSARARU-"METAL SUDAT"	1.008,04
ZBURĂTOR-"METAL SUDAT"	2.083,29

Prețurile nu includ TVA. În cazul în care la data fixată licitația din 20.02.2023, nu se va reuși valorificarea bunurilor mobile aparţinând debitoarei, se vor organiza noi licitaţii, în aceleași condiţii în data de 06.03.2023, 20.03.2023, respectiv 03.04.2023, ora 14:00, la sediul lichidatorului judiciar. Persoanele care pretind vreun drept asupra activelor ce urmează a fi scoase la vânzare au obligaţia sub sancţiunea decăderii, să facă dovada acestui fapt până la data de 19.02.2023, 05.03.2023, 19.03.2023, respectiv 02.04.2023, ora 12:00, la sediul lichidatorului judiciar. În conformitate cu prevederile art.91, aln.(1), din Legea nr.85/2014, bunurile înstrăinate de administratorul judiciar sau lichidator, în exerciţiul atribuţiilor sale, sunt dobândite libere de orice sarcini, precum ipoteci, garanţii reale mobiliare sau drepturi de retenţie, de orice fel, ori măsuri asiguratorii. Modalitatea de valorificare a activelor este licitaţie publică, cu strigare, competitivă, conform Regulamentului de valorificare aprobat în cadrul Adunării Creditorilor din data de 08.07.2022. Pasul de licitaţie stabilit este de 5% din preţul de pornire al licitaţiei, conform Regulamentului de valorificare aprobat în ședința Adunării Creditorilor din data de 08.07.2022. Înscrierea la licitaţie se face cel târziu cu o zi lucrătoare, ora 16:00, înainte de data fixată pentru începerea licitaţiei prin depunerea tuturor documentelor prevăzute în Regulamentul de organizare al licitaţiei. Garanţia de participare la licitaţie este în valoare de 10% din preţul de pornire a licitaţiei, pentru fiecare activ în parte, sumă ce va fi depusă în contul de lichidare al debitoarei nr.:RO41INGB0014000024838911, deschis la ING Bank, suc. Iași. Garanţia de participare va fi depusă în lei la cursul BNR din data plăţii. În cazul câștigării licitaţiei garanţia se constituie avans, iar în caz contrar se va restitui licitantului. Dovada consemnării va fi ataşată ofertei de cumpărare, până la termenul stabilit pentru vânzarea la licitaţie publică. Vizitarea şi prezentarea bunurilor mobile se poate face doar în conformitate cu prevederile legale în vigoare, în fiecare zi de luni până vineri, cu acceptul lichidatorului judiciar, la locul în care acesta se află. Lichidatorul judiciar va permite accesul ofertanţilor care vor achiziţiona caietul de sarcini, doar în prezenţa unui reprezentant al acestuia şi la solicitarea scrisă prealabilă însoţită de o programare în acest sens. Reprezentanţii lichidatorului vor furniza toate informaţiile suplimentare disponibile către cei care au achiziţionat caietul de sarcini. Vizualizarea bunurilor mobile reprezintă o condiţie obligatorie pentru participarea la licitaţii. Detaliile privind documentaţia necesară în vederea participării la licitaţia publică şi modul de organizare a licitaţiei, precum şi descrierea bunurilor mobile supuse procedurii de valorificare sunt expuse în Caietul de Sarcini care include Regulamentul de vânzare şi de organizare a licitaţiei şi care poate fi achiziţionat on-line de la lichidatorul judiciar. Potenţialii ofertanţi au obligaţia achiziţionării caietului de sarcini, aceasta fiind condiţie obligatorie privind participarea la licitaţi. Preţul caietului de sarcini este de 1.190,00 lei, TVA inclus, plătibili în contul lichidatorului judiciar, nr.:RO93BUCU1031215949892RON, deschis la Alpha Bank Iaşi sau în numerar la sediul lichidatorului judiciar. Informaţii suplimentare se pot obţine la sediul lichidatorului judiciar, pe www.lrj.ro, la tel.:0728.786.452, 0733.683.703, mail:vanzari@lrj.ro, office.is@lrj.ro, maria.dascălu@lrj.ro.

ASAM
INDUSTRIE DIN 1924

Angajăm **SUDORI MIG MAG**
pentru fabrica
din Iași-Tătărași,
Str. Aurel Vlaicu nr. 77
Detalii la tel./whatsapp
0743.204.732

SPECIALIȘTI ÎN ECONOMIE, cu titluri academice în țară și străinătate precum și atestări profesionale în domeniul financiar-contabil, prestăm următoarele servicii: * Analiza economico-financiară, studii de fezabilitare planuri de afaceri; * Expertize contabile judiciare și extrajudiciare; * Evaluări patrimoniale și bunuri mobile; * Misiuni de administrare și arbitraje - lichidări societăți; * Auditare societăți, fonduri europene; * Consultanță economico-financiară, drept comercial parte economică; * Transformare, fuziune, dizolvare voluntară societăți; * Comunicare și relații publice, resurse umane; * Management, contabilitate și informatică de gestiune. Relații la tel/fax: 0232.218842, 0723.364346.

VÂNZĂRI DIVERSE

Vând la prețuri mici arbori și arbuști ornamentali aclimatizați: TUIA, MAGNOLII, MESTECENI, PINI, IENUPERI, CATALPA, TEI, STEJAR, arbuști de gard viu etc. Plantele sunt crescute în câmp deschis. Telefon: 0762. 061. 555.

8000 mp sau parcelat 500/700 mp cu vedere la lac Ezareni, str. Joldea Vodă, la 1 km de Expomobila. Proprietar unic. 0757. 101371 sau 0232. 230016.

VÂND PINI (pin negru, pin silvestru) 1,5 - 2,5 metri înălțime. TUIA, magnolie, mesteceni, tei, etc. Detalii la 0762. 061555.

Teren blocuri - Moara de Foc / Octav Bancilă, 4446mp, 74m deschidere, PUZ locuințe colective / birouri, PUG - L3M, înălțime - nelimitat, lângă viitorul magazin Lidl. 0758. 250396.

MIERE DE ALBINE (Poliflora) Naturală 100% (ECO). Preț: 20 RON/Kg. Relații 0765. 394295 sau 0754. 607385. În Iași transportul se asigură gratuit indiferent de cantitate. Se emite și factură.

VÂNZĂRI IMOBILIARE

Vând apartament în zona Podul Ros, 3 camere, 60 mp. Preț 60000. Relații la telefon: 0772026329.

Vând garsonieră în zona Alexandru Cel Bun, etaj 4 din 5. Preț 25000 euro, ușor negociabil. Relații la telefon: 0742663997, 0771661039.

Proprietar direct, vând parcelă teren în Valea Adânca-35 euro/mp (Str. Veseliei). Tel. 0744. 581068.

Proprietar direct, vând parcelă teren în Valea Adânca-35 euro/mp (Str. Veseliei). Tel. 0744581068.

BREAZU-Vând 2 parcele, cu toate utilitățile, de 521mp respectiv 835mp. Tel: 0765. 855565.

Proprietar vând apartament cu 1 cameră în complex rezidențial nou - construcție 2014, zona Sf. Lazăr, vizavi de Palas. Dotări: gresie, faianță, parchet, CT proprie. Prețuri de la 1200 Euro/mp. Tel: 0785. 219334.

Proprietar vând apartament cu 2 camere în complex rezidențial nou - construcție 2014, zona Sf. Lazăr, vizavi de Palas. Dotări: gresie, faianță, parchet, CT proprie. Prețuri de la 1200 Euro/mp. Tel: 0785. 219334.

Proprietar vând apartament cu 3 camere în complex rezidențial nou - construcție 2014, zona Sf. Lazăr, vizavi de Palas. Dotări: gresie, faianță, parchet, CT proprie. Prețuri de la 1200 Euro/mp. Tel: 0785. 219334.

Proprietar vând apartament cu 4 camere în complex rezidențial nou - construcție 2014, zona Sf. Lazăr, vizavi de Palas. Dotări: gresie, faianță, parchet, CT proprie. Prețuri de la 1300 Euro/mp. Tel: 0785. 219334.

De vânzare 2000 mp in sat Pietrăria, comuna Bârnova, cu toate utilitățile (curent, apă, gaz, canalizare), amplasat in centrul satului. Detalii la tel. 0747. 982. 597.

Vând apartament 2 SD, etaj intermediar, Podu Roș. Tel. 0745. 034543.

Apartament cu 2 camere de lux, stil rustic-austriac, et. 2, suprafata: 56 mp, locatie: Aleea Tudor Neculai, pret: 55. 000 euro, negociabil. Detalii la: 0751. 589. 488.

Teren blocuri - Moara de Foc / Octav Bancilă 4446mp, 74m deschidere, PUZ locuințe colective / birouri, PUG - L3M, înălțime - nelimitat, lângă viitorul magazin Lidl. 0758. 250396.

Apartament cu 1 CAMERĂ complex rezidențial 2015. Apartament bloc nou, construcție 2015, structură pe cadre de beton, decomandat, compartimentat pentru a eficientiza cât mai bine suprafață utilă de 37 mp. Complexul este amplasat într-o zona liniștită, beneficiază de un cadru intim și de o priveliște deosebită. Preț promoțional: 37900 euro. Pentru mai multe detalii: 0746. 785621.

Spațiu comercial de vânzare cu comision 0%, Tătărași str. Ciric 36-42. 65mp cu toate utilitățile, cu vitrină mare (15ml) pretabil pentru diferite activități. FD21027 Tel: 0746. 222244.

De vânzare spațiu de birou amenajat, compartimentat în 2 încăperi, 2 aparate de aer condiționat, contorizare separată curent electric 50000Euro. FD769 Tel: 0746. 222244.

Apartament nou, 2 camere, 53 mp. Construcție 2016, structură pe cadre, Fidelia Residence este situat în zona Tătărași (alimentara Flux). Dotări: gresie, faianță, parchet, centrală termică de apartament, obiecte sanitare în baie, uși de lemn interior, ușă metalică la intrare. FD20415. Detalii la: 0746. 222244.

CARTIER VIȘOIANU - APARTAMENTE DE LUX. Ansamblul Rezidențial Vișoianu - apartamente cu 1, 2 sau 3 camere decomandate; suprafețe cuprinse între 30-80 mp; baia și bucătăria complet utilată. Facilități: racordare la utilități, dotări interioare de lux: uși, gresie, faianță, centrală termică, internet, tv, telefon, locuri de parcare incluse în preț. Detalii la: 0743. 700400.

Vând casă în comuna Ruginoasa, str. Ștefan cel Tânăr, nr. 5, aproape de centru, din bolțari - 96 mp, an construcție 1994, finalizată la cheie. Anexe - 3 camere în suprafață de 106 mp, beci, 2 compartimente, fântână, livadă pruni, vita de vie+teren în total 1760 mp. Relații la telefon: 0741. 485024.

VÂND CASĂ P+1, integral cărămidă pe 800 mp, intabulată, certificat energetic, liberă de sarcini. Locuința are 196 mp locuibili. Este situată în satul PĂUN - la 150 m de strada principală. Pe timp de iarnă accesul este facil. Relații la tel. 0762. 780991.

Vând apartament 2 camere, decomandat, confort 1 mărit, 60 mp, bloc beton din anul 1986, etaj 1/4, 2 vederi, 2 balcoane, centrală, tevi de cupru, tâmplărie REHAU - 3 straturi, garaj și boxă, Dancu, str. Dascălilor, nr. 10. Preț: 36. 000 euro, negociabil. Telefoane: 0332. 108872 și 0755. 848685.

Persoană fizică vând garsonieră 24 mp - NICOLINA I, etaj IV din V bloc izolat termic, cameră video, interfon, gresie, faianță, parchet, geam termopan, ușă metalică. Preț negociabil. Tel. 0767. 983165.

Magnolia Residence îți oferă prețuri promoționale pentru apartamentele cu 2 camere, finisate 100%, cu rate la dezvoltator. Acum apartament cu 2 camere de 52 mp la doar 43. 000 euro. Profită de ofertă! Relații la telefon: 0755. 122000.

Proprietar vând apartament cu 1 cameră în complex rezidențial nou - construcție 2014, zona Sf. Lazăr, vizavi de Palas. Dotări: gresie, faianță, parchet, CT proprie. Prețuri de la 1200 Euro/mp. Tel: 0785. 219334.

Proprietar vând apartament cu 2 camere în complex rezidențial nou - construcție 2014, zona Sf. Lazăr, vizavi de Palas. Dotări: gresie, faianță, parchet, CT proprie. Prețuri de la 1200 Euro/mp. Tel: 0785. 219334.

Proprietar vând apartament cu 3 camere în complex rezidențial nou - construcție 2014, zona Sf. Lazăr, vizavi de Palas. Dotări: gresie, faianță, parchet, CT proprie. Prețuri de la 1200 Euro/mp. Tel: 0785. 219334.

Vând teren 1200 mp intravilan sat Rediu Aldei, com. Aroneanu, intabulat, utilități, zona păduri lacuri la 8 km de Iași, 5E/ mp. Relații la: 0734. 162016.

ÎNCHIRIERI

Închiriez cameră decomandată cu acces la bucătărie, frigider, mașină de spălat, baie, centrală termică, aragaz, cameră cu TV, mobilat, pentru doua fete cu 100 de euro pe lună. Spațiul se află lângă complex comercial. Tel. 0747245733.

Concesionez pe 10 ani, apartament cu 2 camere, decomandat în zona Complexului Comercial Ciurchi-Iași. Facilități: centrală, frigider, aragaz, mașină de spălat, TV în fiecare cameră, mobilă nouă și recondiționată, uși noi moderne, parter. Actele prin notariat. Telefon: 0729921577.

Ofer spre închiriere spații pentru birouri și depozit situate în Iași, str. C. A. Rosetti, nr. 12-14 și str. A. Panu. Relații la telefon 0758. 046. 130 și 0740. 993. 747.

Închiriez cameră în apartament de 3 camere, liberă de la data de 15 aprilie 2018, 120 euro pe luna utilități incluse. 0743. 953. 040.

Ofer spre închiriere apartament cu două camere, complet mobilat și utilat, Centru, strada Lăpușneanu. Chiria: 300 euro pe lună+garanție. Tel 0743. 134. 260.

Persoană juridică, caut spre închiriere spațiu comercial cu suprafața între 60-100 mp la stradă, pentru destinație FARMACIE. Telefon: 0730. 108211 sau 0736. 302354.

Închiriez o cameră într-un apartament de 3 camere, zona Dacia. Preț: 100 euro+garanție cu toate utilitățile incluse. Detalii la telefon: 0743. 953. 040.

Oferim spre inchiriere două apartamente noi, zona Bucium, pentru locuință sau birouri, parțial mobilate, parter, aprox. 85 mp fiecare, cu gradină în față, zonă rezidențială. Tel. 0745. 096992.

ÎNCHIRIEZ BULDOEXCAVATOARE, EXCAVATOARE 18T, BASCULĂ 8X4. RELAȚII LA: 0743. 408711.

Societate comercială oferă spre închiriere spațiu pentru activități de birouri/servicii/ producție în suprafața de 208 mp situat în Iași, str. Clopotari, nr. 11, bloc 628, parter. Relații la adresa e-mail: gastrostaris@yahoo.com.

Închiriere terenuri, hale, birouri - Dedeman Socola, Piața Dacia, DN28, Gelsor, Comat, Toyota 0758. 250406.

LOCURI DE MUNCĂ

Administrator baze de date, studii superioare, experiență 3 ani, TERMO SERVICE S.A. Relații la:0232/212230; contact@tsiasi.ro;Aleea Gradinari, nr.8.

Agent de securitate, calificare în domeniu, atestat, COMPANIA DE PAZA PANTERA SRL. Relații la:0232/219911; pantera.security@gmail.com , Calea Chișinăului,nr.17.

Ajutor bucătar, tineri absolvenți/liceu, RELANSGABI SRL. Relații la:0743830587 relansgabi12@gmail.com, str.Pantelimon Halipa, nr.IIV,Iași.

Ajutor de bucătar, școală generală,fără experiență precizată, YORGO GREEK FOOD SRL. Relații la: 0751891508; yorgo.greekfood@gmail.com,B-dul Tudor Vladimirescu, nr.4.

Analist, studii superioare, fără experiență precizată, ARCADIS EXCELLENCE CENTER ROMANIA SA. Relații la: veronica.lefter@arcadis.com, Str.Palat, nr.1, et2-3.

Analist ajutor, studii superioare, fără experiență precizată, ARCADIS EXCELLENCE CENTER ROMANIA SA. Relații la: veronica.lefter@arcadis.com, Str.Palat, nr.1, et2-3.

Ambalator manual, studii de specialitate fără experiență precizată, ROMTEC EUROPA SRL. Relații la: 0332/808730; 0232/227054; office@romtec-europa.com, Sos Iași-Hlincea, nr.53.

Asistent logistică, studii medii/superioare, experiență min.6 luni, ZEELANDIA SRL. Relații la: 0232/217024; 0232/217034; cristina.amorariti@zeelandia.ro, com.Valea lupului, sat Valea Lupului, DN.28, Nr.Cadastral 1015, corp C1.

Asistent manager, studii superioare, fără experiență precizată, CREATIVE MIBS SRL. Relații la: 0746251171; creativemibs@gmail.com, Str.Prof.Nicolae Oblu 18A,bl.B1, ap.14.

Asistent Medical Balneofiziokinetoterapie și Recuperare, studii medii, fără experiență precizată, ELYTIS HOSPITAL HOPE SRL. Relații la: 0332/803793; 0332/803783; 0332/803749, str.Gheorghe Saulescu, nr.43 A.

Asistent medical generalist, studii medii, fără experiență precizată, ELYTIS HOSPITAL HOPE SRL. Relații la: 0332/803793; 0332/803783; 0332/803749, str.Gheorghe Saulescu, nr.43 A.

Barman, studii medii, fără experiență precizată, CRISTIANA MAX SRL. Relații la: 0720015186; office.mcontexpert@gmail.com, b-dul Nicolae Iorga, nr.40.

Bucătar, studii medii, experiență, BUM IMPACT SRL. Relații la: 0748018327; 0752980289; florinbotezatu18@icloud.com, Sos Moara de Foc, nr.11, bl.596,sc.C,etj 3, ap.15.

Bucătar, studii medii, experiență 2 ani, PASTA HOUSE SEL. Relații la: 0769241846; 0742480546; office.pastahouse@gmail.com, str.Maior Popescu Eremia, nr.1.

Bucătar, absolvenți/fără experiență precizată, RELANSGABI SRL. Relații la: 0743830587 relansgabi12@gmail.com, str.Pantelimon Halipa, nr.IIV,Iași.

Casier, studii medii, fără experiență precizată, DANY-CYP FAST FOOD SRL. Relații la: 0755233351; batranu_ciprian@yahoo.com,Com.Tomesti, sat Chicerea, str.Releu, nr.112A.

Casier, studii generale/ experiență 3 ani, LESS COM SRL. Relații la: 0232/234582 INT.144; secretariat@sedcom.ro, Sos.Moara de Foc, nr.4.

Conducător autospecială, studii medii, experiență 2 ani, permis categ C.,SEMPRE VERDE SRL. Relații la: 0747214472; sempreverde019@gmail.com, str.Canta, nr.2, bl.455, sc A, etj 3.

Confecționer , fără studii medii și experiență precizată, KIDS CORNER SRL. Relații la: 0786068247; oanaconst@yahoo.com, str. Valea Rediului, nr.420.

Confecționer, fără studii si experiență precizate, ELMA STIL SRL. Relații la: 0744704445; elmastil@artdecor.ro, b-dul Tudor Vladimirescu, nr.1.

Confecționer Jaluzele, studii medii, fără experiență precizată, LECLUYSE INTERNATIONAL SRL. Relații la: 0235319107, andrei@fiscontexpert.ro, str.Calea Chișinăului, nr.6, Jud.Iași.

Confecționer prelucrător în industria textilă, studii medii, fără experienta precizată, LEAR CORPORATION ROMANIA SRL. Relații la: 0372/620416; ofocea@lear.com; vnechifor@lear.com, Com.Letcani Nr.1113.

Confecționer-Asamblor articole din textile, fără studii și experiență precizate, CONFECȚII INTEGRATE MOLDOVA SRL IASI. Relații la: 0232/415793; 0232/415792; tpopa@cimiasi.ro.,str.Bucium, nr.34.

Confecționer-Asamblor articole din textile, studii medii, experiență 3 ani, KATTY FASHION SRL. Relații la: 0752139210 hr@katty-fashion.ro,calea Chișinăului, nr.57.

Consilier juridic, studii superioare, fără experiență precizată, DAS SRL. Relații la: 0232/230637; 0232/262800; 0744275627; office@das-instalatii.ro, str.Aurel Vlaicu, nr.87.

Consilier juridic, studii superioare promoția 2021, limba engleză mediu/avansat, operare pc, FORUMUL INVESTITORILOR MICI SI MIJLOCII. Relații la: 0232/224227; resurseumane@spingrouphr.ro, B-Dul Nicolae Iorga Nr.51 C, Etj.1

Consilier juridic, studii superioare, limba engleză avansat, cunoștințe PC, SPIN GROUP & HR SRL. Relații la: 0746295847; hr@fiscontexpert.ro, B-Dul Nicolae Iorga Nr.51C, Etj.1.

Contabil, studii superioare, cunostințe operare pc, limba engleza mediu, FISCONTEXPERT CONSULT SRL. Relații la: 0232/224227; office@fiscontexpert.ro, B-Dul Nicolae Iorga Nr.51C, Etj.1.

Contabil, studii superioare, cunostinte operare pc, experiență 3 ani, limba engleza avansat, FISCONTEXPERT CONSULT SRL. Relații la: 0232/224227; office@fiscontexpert.ro, B-Dul Nicolae Iorga Nr.51C, Etj.1.

Controlor calitate, studii medii; cu experiență 1 an, OMCO ROMANIA SRL. Relații la: 0232/232303; 0232/232371; personal.ro@omcomould.com,Calea Chisinaului, nr.43A.

Croitor-Confecționer îmbracaminte dupa comandă, studii medii, fără experiență precizată, STEFANA SRL. Relații la: 0232/2241127; stefanaprotec@gmail.com., str.Moara de Foc, nr.1, bl.595.

Dulgher(exclusiv restaurator),scoala profesională, curs calificare, DAS SRL. Relații la: 0232/230637; 0232/262800;0744275627 office@das-instalatii.ro, Str.Aurel Vlaicu Nr.87.

Dulgher(exclusiv restaurator),calificare, fără experiență precizată, RC BETON BAU SRL. Relații la:0770550377; paula.roibu@rcbetonbau.com,Str. Florilor Nr.38C.

Economist, studii superioare, experiență min 5 min, BUSINESS PARTNER ACCOUNTING SRL. Relații la: 0740069549, str.serg.Grigore Ioan, nr.7.

Economist, studii superioare, experiență 3 ani, TERMO SERVICE SA . Relații la: 0232/212230; contact@tsiasi.ro, Aleea gradinari, nr.8.

Electronist depanator utilaje calcul, studii medii/superioare, cunostinte operare PC,permis categ B, ELCO SERVICE SRL. Relații la: 0232/230205; office@elcoservice.ro, B-dul Poitiers, nr.25C, bl.10, parter.

Electrician, cursuri de specialitate, experiență 3 ani, TERMO SERVICE SA . Relații la: 0232/212230; contact@tsiasi.ro, Aleea gradinari, nr.8.

Electrician în construcții, școală profesională, curs calificare, DAS SRL. Relații la: 0232/230637; 0232/262800; office@das-instalatii.ro, Str.Aurel Vlaicu Nr.87.

Electrician în construcții și experiență precizate, LIFE PLUS SRL. Relații la: 0744290899, office@ehuman.ro,sat.Valea Lupu, stradela Prof.I.P.Culianu, nr.43.

Electrician în construcții și experiență precizate, scoala profesională, fără experiență precizată, LINES ENERGY SRL. Relații la:0756092285; 0745407777; linesenergy@gmail.com, str.Splai Bahlui, nr.10,ap.17.

Expert achiziții publice, studii superioare, experiență 3 ani, TERMO SERVICE SA. Relații la:0232/212230; contact@tsiasi.ro, Aleea Gradinari, nr.8

Expert legislația muncii, studii superioare, curs expert, limba engleză mediu, experiență 3 ani, SPIN GROUP & HR SRL. Relații la: 0746295847; hr@fiscontexpert.ro, B-Dul Nicolae Iorga Nr.51C, Etj.1.

Faiantar, studii medii, fără experiență precizată, PAVALASCU CONSTRUCT SRL. Relații la:0768918686; pavalascunelu@gmail.com,str.Ion Creangă, nr.79, blS1,sc.B, ap.4.

Faiantar, studii în domeniu, cu experiență, VELIS AG SRL. Relații la: 0740969853; office@velis-construct.ro, com.Tutora, sat Tutora, nr.cadastral 308.

Femeie de serviciu, studii generale/experiență 1 lună, LESS COM SRL. Relații la: 0232/234582 INT.144; secretariat@sedcom.ro, Sos Moara de Foc, nr.4.

Fierar betonist, școală profesională, curs calificare, DAS SRL. Relații la: 0232/230637; 0232/262800; office@das-instalatii.ro, Str.Aurel Vlaicu Nr.87.

Fierar betonist, calificare, fără experință precizată, RC BETON BAU SRL. Relații la: 0770550377; paula.roibu@rcbetonbau.com,Str. Florilor, nr.38C.

Finisor terasamente, studii minime, fără experiență precizată, ALEMON TEAM SRL. Relații la:0761655429; sandel.ignat@yahoo.com, str.Valea Adancă, nr.15 J, cam.1.

Geograf, sudii superioare, fără experiență precizată, ARCADIS EXCELLENCE CENTER ROMANIA SA. Relații la: veronica.lefter@arcadis.com,str. Palat, nr.1, et.2-3.

Fierar betonist, calificare , fără experiență precizată, RC BETON BAU SRL. Relații la: 0770550377; paula.roibu@rcbetonbau.com, str.Florilor, nr.38 C.

Finisor terasamente, studii minime fără experiență precizată, ALEMON TEAM SRL. Relații la: 0761655429;

sandel.ignat@yahoo.com, str.Valea Adâncă, nr.15j, cam 1 ;

Geograf, studii superioare, fără experienţă precizată, ARCADIS EXCELLENCE CENTER ROMANIA SA. Relaţii la: veronica.lefter@arcadis.com, str.Palat, nr.1, et 2-3, Iaşi.

Infirmier/Infirmieră, studii medii, fără experienţă precizată, DEBEO JOBS SRL. Relaţii la:0332/401106; office@debeojobs.com,str.Al.Voda, Ispilanti,nr.39, etj.2, spaţiul S1, ap.3, Iaşi.

MEDIU

Titular COMUNA ȚIGĂNAȘI, titular al proiectului: „REABILITARE ȘI MODERNIZARE DRUMURI COMUNALE ȘI SĂTEȘTI AFECTATE DE FENOMENE HIDROMETEOROLOGICE PERICULOASE ÎN PERIOADA IULIE 2021 ÎN COMUNA ȚIGĂNAȘI, JUDEȚUL IAȘI”, anunţă publicul interesat asupra luării deciziei etapei de încadrare de către APM IASI, în cadrul procedurii de evaluare a impactului asupra mediului – fără evaluarea impactului asupra mediului, fără evaluare adecvată şi fără evaluarea impactului asupra corpurilor de apa, pentru proiectul: „REABILITARE ȘI MODERNIZARE DRUMURI COMUNALE ȘI SĂTEȘTI AFECTATE DE FENOMENE HIDROMETEOROLOGICE PERICULOASE ÎN PERIOADA IULIE 2021 ÎN COMUNA ȚIGĂNAȘI, JUDEȚUL IAȘI”, propus a fi amplasat în: sat Tiganasi, sat Stejarii, sat Carniceni, sat Mihail Kogalniceanu, com. Tiganasi. Proiectul deciziei de încadrare şi motivele care o fundamentează pot fi consultate la sediul APM IASI din Calea Chisinaului, nr. 43, municipiul Iaşi, judeţul Iaşi, în zilele de: Luni-Joi între orele 09.00-14.00 precum şi la următoarea adresă de internet office@apmis.anpm.ro. Publicul interesat poate înainta comentarii/observaţii la proiectul deciziei de încadrare în termen de 10 zile de la data publicării anunţului pe pagina de internet a autorităţii competente pentru protecţia mediului.

LICITAȚII

Lichidatorul judiciar SOLVENS SPRL notifică tuturor creditorilor debitoarei S.C. JUZ CONCRETE S.R.L cu sediul social Sat Cârlig, com. Popricani, nr. 963, anexa C2, jud. Iaşi, CIF: 34019342, O.R.C. J22 /109/2015, că prin Sentinţa civilă nr. Sentinţa civilă nr. 34/2023/27.01.2023, pronunţată de Tribunalul Iaşi în dosarul nr. 3096/99/2022, s-a dispus deschiderea procedurii simplificate de faliment împotriva debitoarei şi s-a desemnat lichidatorul judiciar.1.2. Termenul limită pentru depunerea creanţelor născute în cursul procedurii la 13.03.2023. În temeiul art. 114 alin.(1) din Legea privind procedura insolvenţei, nedepunerea cererii de admitere a creanţei până la termenul menţionat atrage decăderea din drepturi privind creanţa/creanţele pe care le deţineţi împotriva debitorului. În temeiul art. 80, alin.(1) din Legea privind procedura insolvenţei, nici o dobândă, majorare sau penalitate de orice fel ori cheltuială, numită generic accesorii, nu va putea fi adăugată creanţelor născute anterior datei deschiderii procedurii. 1.3. Alte termene stabilite prin hotărârea de deschidere a procedurii : - Termenul limită pentru verificarea creanţelor născute în cursul procedurii, întocmirea, afişarea şi comunicarea tabelului suplimentar al creanţelor la 12.04.2023. - Termenul pentru depunerea contestaţiilor la tabelul suplimentar la 19.04.2023 - Termenul pentru întocmirea şi publicarea tabelului definitiv consolidat al creanţelor la 12.05.2023. - Termenul pentru continuarea procedurii la 27.04.2023. Relaţii suplimentare la tel/fax: 0232433533 şi mobil:0724335784, 0744/609310, e-mail : solvens.iasi@gmail.com.

Subscrisa, SOLVENS SPRL, cu sediul în mun. Iaşi, str. Armeană, nr. 11, Jud. Iaşi, în calitate de lichidator judiciar al S.C. Azra S.R.L. desemnat prin Sentinţa civilă nr. 1907/14.12.2017, pronunţată de Tribunalul Iaşi. în dosarul nr. 7888/99/2016, anunţă scoaterea la vânzare prin licitaţie publică cu strigare în conformitate cu prevederile Legii nr. 85/2014, privind procedura insolvenţei şi a Regulamentului de vânzare aprobat de adunarea creditorilor în data de 09.12.2022, a bunului din patrimoniul debitorului constând în: Imobil – clădire pentru comerţ şi depozitare structurat într-un număr de 20 de încăperi, având suprafaţă utilă de 486 mp şi suprafaţă construită de 583 mp, situat în mun. Iaşi, str. Sărărie, nr. 192A(fostă 190), jud. Iaşi, la preţul de 209.775 lei, fără TVA. Terenul pe care este situat bunul imobil de mai sus nu aparţine debitoarei SC Azra SRL şi nu face obiectul prezentei vânzări. Licitaţiile vor avea loc în data de 17.03.2023, 31.03.2023 şi 14.04.2023 ora 12^{00} la sediul lichidatorului judiciar din mun. Iaşi, str. Armeană, nr. 11, jud. Iaşi. Ofertanţii vor depune la sediul lichidatorului judiciar, cu 24 de ore înainte de ora şi data licitaţiei dovada achitării taxei de participare la licitaţie, în cuantum de 3.000 lei, a garanţiei de participare la licitaţie în cuantum de 20% din preţul de pornire al licitaţiei şi a Caietului de sarcini în sumă de 500 lei, sume ce se vor depune la casieria debitoarei sau în contul de lichidare al acesteia. De asemenea, ofertanţii vor depune documentele de înfiinţare ale persoanelor juridice şi împuternicirea persoanei fizice care o reprezintă şi buletinul de identitate a persoanelor fizice ofertante. Neplata bunului la termenul stabilit prin procesul-verbal de licitaţie, duce la pierderea garanţei de participare la licitaţie, cât şi a celorlalte sume achitate în contul bunului adjudecat, iar bunul va fi scos din nou la vânzare în sarcina adjudecatarului. Persoanele care pretind vreun drept asupra bunului ce urmează a fi scos la vânzare au obligaţia sub sancţiunea decăderii, să facă dovada acestui fapt înainte de data stabilită pentru vânzare. Informaţii suplimentare se pot obţine de la sediul lichidatorului judiciar din mun. Iaşi, str. Armeană, nr. 11, jud. Iaşi sau la tel/fax: 0232/433533, 0724/335784 şi 0744/609310.

CONCESIONARE TEREN ÎN SUPRAFAȚĂ DE 20.000 MP APARȚINÂND DOMENIULUI PRIVAT AL COMUNEI MIROSLAVA, NC 96512 INTRAVILAN SAT BRATULENI, COMUNA MIROSLAVA, JUDEȚUL IAȘI. 1. INFORMAȚII GENERALE PRIVIND AUTORITATEA CONTRACTANTA: denumire: UAT COMUNA MIROSLAVA, cod fiscal : 4540461, adresa : SAT MIROSLAVA STR. CONSTANTIN LANGA NR. 93, COMUNA MIROSLAVA, COD 707305, JUD. IAȘI, E-mail: secretariat@primariamiroslava.ro. 2. INFORMAȚII GENERALE PRIVIND obiectul concesionarii: teren în suprafaţă de 20.000mp mp aparţinând domeniului privat al comunei Miroslava, NC 96512, intravilan sat Bratuleni ,comuna Miroslava, judeţul Iaşi pentru înfiinţarea unui parc de distractii care va cuprinde piscine pentru copii şi adulţi, zone de distractie pentru copii, zona pentru desfasurare spectacole, zona de alimentatie , terase, cladire administrativa, parcare. Preţul redeventei : este de minim : 59.100 lei/an. 3. INFORMAŢII PRIVIND DOCUMENTAŢIA DE ATRIBUIRE: Modalitatea prin care persoanele interesate pot intra în posesia unui exemplar al documentaţiei de atribuire: persoanele interesate pot înainta o solicitare pe suport hârtie pentru obţinerea unui exemplar al documentaţiei de atribuire; Denumirea şi adresa compartimentului de la care se poate obţine un exemplar al documentaţiei de atribuire: birou achiziţii publice din cadrul Primăriei comunei Miroslava, judeţul Iaşi. 4. Costul şi condiţiile de plată pentru obţinerea unui exemplar al documentaţiei de atribuire : costul documentaţiei este de 50 lei şi se poate achita odata cu solicitarea efectuată în acest sens; 5. Data limită pentru solicitare clarificări: 16.02.2023, ora 16.00. Data limită solicitare prin cerere scrisă documentaţie de atribuire: 16.02.2023, ora 16.00. 6. INFORMAŢII PRIVIND OFERTELE:Data limită pentru depunerea ofertelor: 23.02.2023, orele 16.00 ; Adresa la care trebuie depusă oferta: Primăria comunei Miroslava , sat Miroslava , comuna Miroslava , judeţul Iasi , cod postal 707305 ; Numărul de exemplare în care trebuie depusă fiecare ofertă : un exemplar în două plicuri sigilate unul exterior şi unul interior.7. DATA ŞI LOCUL UNDE SE VA DESFĂŞURA ŞEDINŢA PUBLICĂ DE DESCHIDERE A OFERTELOR: 24.02.2023 , ora 10.00 la sediul Primăriei com. Miroslava, judeţul Iaşi. 8. DENUMIREA, ADRESA, NUMĂRUL DE TELEFON , TELEFAX, ŞI ADRESA DE E-MAIL A INSTANŢEI COMPETENTE ÎN SOLUŢIONAREA LITIGIILOR APĂRUTE ŞI TERMENELE PENTRU SESIZAREA INSTANŢEI: Tribunalul Judeţean Iaşi , Secţia contencios administrativ, Str. Elena Doamna nr. 1A , jud. Iasi, cod 700398, tel. 0232/213332; fax.0232/ 219899; e-mail : tr-iasi-reg@just.ro. 9. DATA TRANSMITERII ANUNŢULUI DE LICITAŢIE CĂTRE INSTITUŢIILE ABILITATE, ÎN VEDEREA PUBLICĂRII: 02.02.2023.

CONVOCĂRI

Consiliul de Administraţie al societăţii ASAM S.A. cu sediul în Mun. Iaşi, Str. Aurel Vlaicu nr. 77, Jud. Iaşi convoacă Adunarea Generală Extraordinară a Acţionarilor în data de 13.03.2023 ora 10,00 la sediul societăţii. În cazul în care condiţiile legale nu vor fi îndeplinite, adunarea extraordinară va avea loc în data de 14.03.2023 la ora 10.00 în acelaşi loc, cu aceeaşi ordine de zi.Data de referinţă pentru acţionarii îndreptăţiţi să participe la adunarea generală extraordinară este 01 martie 2023. Ordinea de zi pentru AGEA: 1. Achiziţionarea de imobile în Iaşi, conform propunerii acţionarului SC Euro Casting SRL. Lista cuprinzând imobilele propuse spre achiziţionare se află la sediul societăţii putând fi consultată de acţionari. 2.Instrăinarea de imobile aparţinând societăţii conform propunerii acţionarului SC Euro Casting SRL. Lista cuprinzând imobilele propuse spre înstrăinare se află la sediul societăţii putând fi consultată de acţionari. 3. Închiderea punctului de lucru al societăţii din sat Miroslava, comuna Miroslava, str.Constantin Langa, nr.68, construcţiile cu nr.cadastrale 63914-C1, 64415-C1, 64415-C2, 60706-C1, 60715-C1, 60717-C2, 63911-C1, 63911-C1, jud.Iaşi. 4. Închiderea punctului de lucru al societăţii din Mun.Iaşi, str.Aurel Vlaicu, nr.77, camera 301, 303-317, 319-322, 314A, imobil cămin C2, nr.cadastral 130067-C1, înscris în CF 130067, et.3, jud.Iaşi. Începând cu data publicării convocatorului, documentele şi materialele informative referitoare la problemele incluse în ordinea de zi se pot procura / consulta la sediul social al ASAM S.A. în zilele lucrătoare, între orele 12.00-15.00. Acţionarii pot acorda procuri speciale unui reprezentant în adunarea generală în condiţiile legii. Formularele pentru procuri speciale se găsesc la Secretariatul ASAM SA şi vor fi depuse la registratură cu cel puţin 48 ore înainte de data fixată pentru desfăşurarea AGEA. Informaţii suplimentare se pot obţine de la sediul societăţii, la tel. 0232/215515 sau la adresa de mail office@asam.ro.

Poveste de groază într-un sat din județul Iași. Un bărbat a sărit la atac cu toporul: „Vă omor”

Momente terifiante în satul Borosești, comuna ieșeană Scânteia, după ce un bărbat a sărit la atac cu toporul la vecinele sale. Totul ar fi început de la un conflict mai vechi dintre cei doi vecini. Pe fondul consumului excesiv de alcool, bărbatul a crezut că asta-i cea mai bună variantă. Individul a fost trimis în judecată sub aspectul săvârșirii infracțiunii de violare de domiciliu și a fost pedepsit de magistrați

Tudorel Todiroiu este tată pentru 7 copii minori, dar de care nu pare că se îngrijește, neavând niciun loc de muncă de ani buni de zile. Ieșeanul este de mult timp într-un conflict cu vecinele sale, astfel că din cauza consumului excesiv de băuturi alcoolice a crezut că atacul în propria lor curte, cu un topor, este cea mai bună soluție.

Tudorel Todiroiu a sărit la atac cu toporul: „Bag cuțitul în tine”

În dimineața zilei din 16.05.2020, în jurul orei 10:00, persoana vătămată s-a dus în grabă către casa prietenilor pentru a le povesti că, în seara precedentă, Tudorel Todiroiu a intrat prin efracție în locuința sa, spărgându-i geamul și amenințându-o cu moartea. Martorii prezenți în casa victimei s-au speriat și au fugit pe geam.

„În data de 16.05.2020, în jurul orei 10:00, martorii se aflau la locuința de domiciliu a persoanei vătămate. Persoana vătămată, fiind plecată la muncă, astfel cum rezultă din depozițiile martorilor, date în cursul urmăririi penale.

Martorii l-au observat pe numitul, care avea în mână o coasă, dar și pe inculpatul, care avea în mână un topor. Aceștia au pătruns fără drept în curtea locuinței de domiciliu a persoanei vătămate, iar inculpatul i-a adresat amenințări persoanei vătămate, strigând: «Vă omor, vă dau foc la casă, bag cuțitul în el». Martorii s-au speriat, fiindu-le creată o stare de temere, motiv pentru care au ieșit din casă pe un geam și au fugit pe un deal din apropiere”, potrivit rechizitoriului.

Tudorel Todiroiu este într-un conflict cu persoana vătămată de câteva luni bune și încearcă să se răzbune unul față de celălalt mereu, motiv pentru care inculpatul și-ar fi dorit să se răzbune și să se simtă achitat față de ea.

Ce pedeapsă a primit individul

Individul a fost trimis în judecată sub acuzația de violare de domiciliu și a primit o pedeapsă de 1 an și 8 luni de închisoare, dar a contestat decizia anchetatorilor, cerându-le achitarea sa.

Judecătorii i-au respins apelul formulat, ca fiind nefondat, menținând sentința pe care au pronunțat-o recent. De asemenea, cheltuielile judiciare avansate în stat rămân în sarcina numitului.

„În considerarea tuturor argumentelor expuse, constatând neîntemeiate criticile inculpatului și că sentința penală este temeinică și legală, în conformitate cu dispozițiile art. 421, pct. 1, lit. b, Cod procedură penală, Curtea va respinge, ca nefondat, apelul declarat de inculpatul împotriva sentinței penale, sentință pe care o va menține.

Reținând culpa procesuală a inculpatului căruia i-a fost respins apelul, în baza art. 275, alin. (2), Cod procedură penală, va obliga inculpatul să achite statului suma de 600 de lei, cu titlu de cheltuieli judiciare avansate de stat în apel”, au declarat judecătorii în legătură cu bărbatul care a sărit la atac cu toporul.

Cosmina PUIU

Bursa bârfelor

Moftangiu din spital venea cu idei de afaceri în pandemie

Babele încep rubrica de astăzi cu una despre Aniel Moftangiu, manajerul de la spitalul cu turlă din centrul târgului. Ei bine, când a ajuns manajer, Aniel a prins fix pandemia, ocazie cu care s-au tras o grămadă de tunuri. Ce nu se știe despre Aniel este că a simțit oportunitatea. Acum vreo doi anișori a lansat o cerere de ofertă prin târg, pe la afaceriști. Cine poate să aducă măști, să le aducă, că le bagă el în spital. Ceva de genul că nu este de furat cât poate el să fure. Deocamdată nu a crăpat ceva din combinațiile astea, dar nu este exclus să explodeze ceva în perioada următoare, pentru că ar fi ceva de povestit. Nu ar fi de mirare nici ca anchetatorii să știe deja niște chestiuni, dar să le păstreze pentru momentele în care se urcă scroafa-n copac. Rămâne de văzut...

Iaca de ce dezvoltatorul a închis afacerea cu boarfe

Babele vor să să se agațe de un subiect dat de colegii de la gazeta bâzâitoare. Se spunea că Lorin Căcănescu, un dezvoltator din Valley of Woolf, a deschis, pe numele fetei, un magazin de boarfe, din alea de fițe. Numai că la două luni a închis și a deschis un sehaș. Dar de ce a închis Căcănescu afacerea? Nu pentru că nu mergea, ci pentru că s-au prins alții că el vindea făcături cu etichete puse de ei ca să pară originale. Căcănescu și-a dat seama că e groasă, pentru că s-a ajuns și pe la băieții ăia de la antifraudă, care nu se prea joacă cu treburile astea, mai ales când este vorba despre marfă contrafăcută. Rămâne de văzut cum se va rostogoli treaba asta. Acum că a deschis sehașul, poate să vândă și contrafăcute, numai că fapta e deja comisă. Căcănescu vrea să schimbe și firma, numai ca să scape...

De unde mai apar și afaceriștii ăștia? Iaca cum se fac casele

La final de rubrică, babele rămân tot în zona imobiliară. Este vorba tot despre Valley of Woolf. A apărut în personaj alt dezvoltator, pe nume Mihăiță Lighioana, care construiește tot felul de case prin comună. Este nimeni altul decât cumnatul lui Căcănescu de mai sus, care s-a luat cu sora Irinucăi, nevasta lui Căcănescu. Ei bine, Lighioana o duce foarte bine în comună, este lăsat mai întâi să construiască, apoi să scoată autorizația. Adică, dacă are clienți, bine, dacă nu, așteaptă. Tot să faci combinații din astea. Mai are un asociat care s-a băgat în treaba asta, cu o copchilă cântăreață, care s-a bucurat și de niște lansări plătite. Dar asta este deja altă poveste, pentru edițiile viitoare.